

DEPARTEMENT DE LA CHARENTE-MARITIME  
Commune de LA-CHAPELLE-DES-POTS

LOTISSEMENT DE LA GRANGE

**PLAN DE BORNAGE ET DE VENTE**

**Lot n°1 - Surface : 483 m<sup>2</sup>**

**Section : AM n°483**

Document de référence :

- un procès verbal de bornage et de reconnaissance de limites établi le 4 mai 2017 par M. GUILLEMET géomètre-expert inscrit à l'ordre.
- Un document modificatif du parcelaire cadastral établi le 20 août 2020 sous le n°446E par M. GUILLEMET géomètre expert

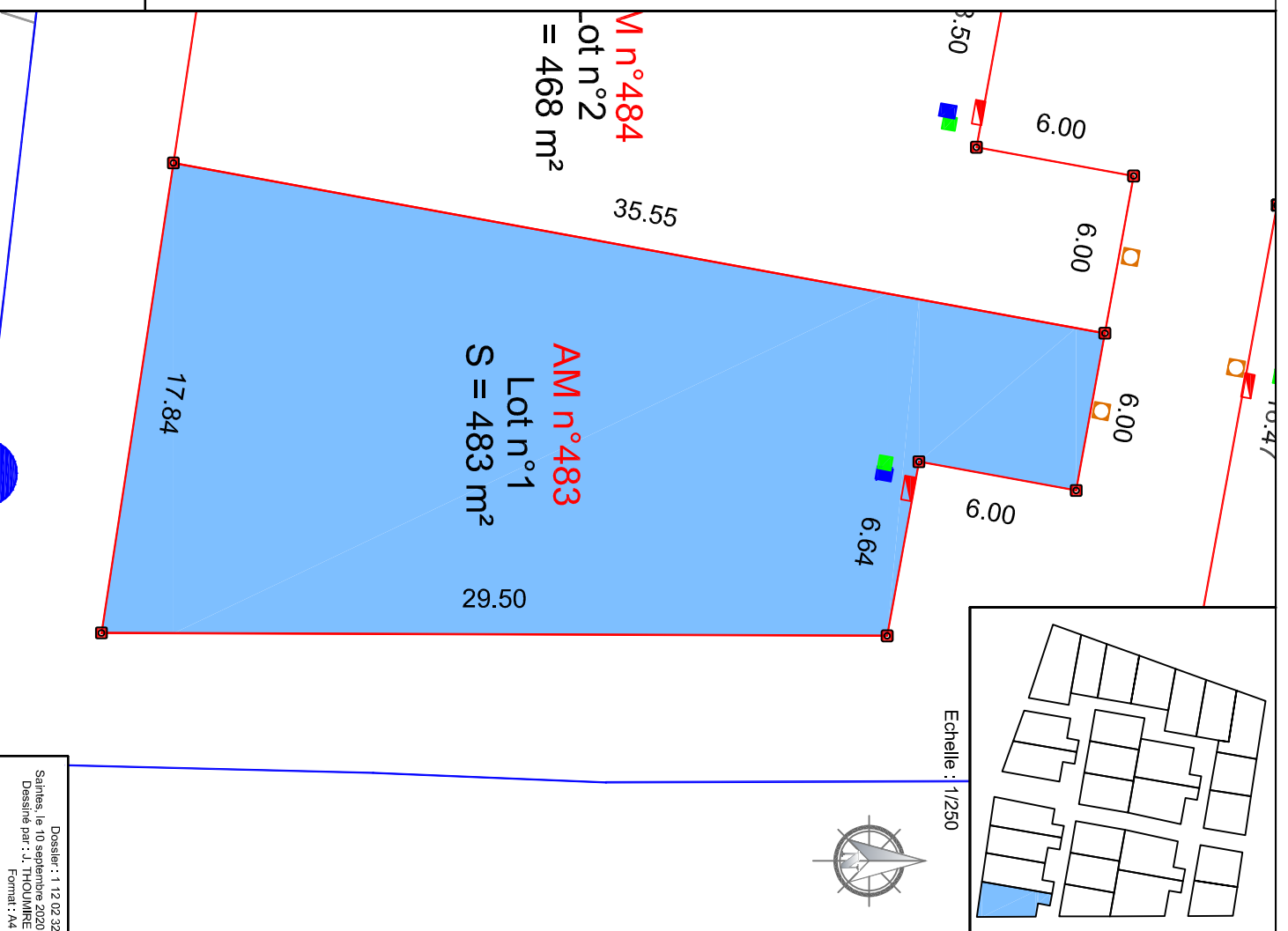
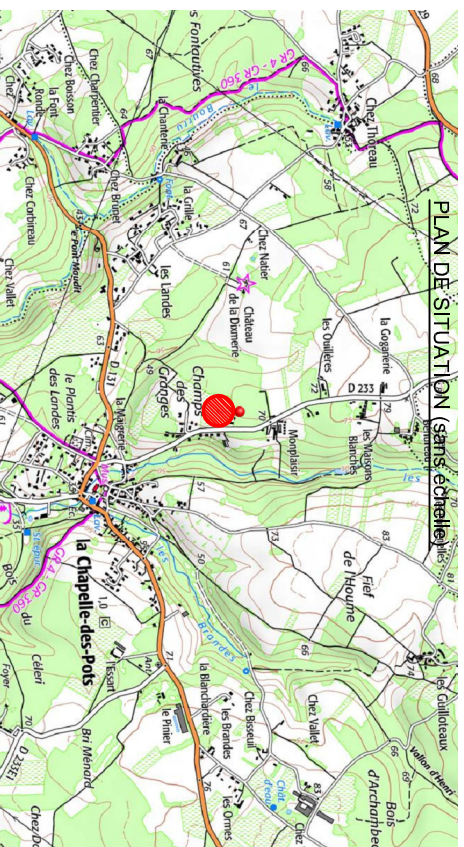

12, rue des Rochers 17100 SAINTES

**GEOMETRES - EXPERTS**  
**BARRAUD-GUILLEMET**  
GEOMETRES-EXPERTS ASSOCIES  
Chapelle culturelle  
Géomètres - Experts S.A.S

Téléphones : 05.46.93.59.84  
Télécopie 05.46.93.83.99  
contact@ag-geometres.com



**GEOMETRE-EXPERT**  
**COMBELLAN WALTER KAMARIN**  
Borneage - Lotissement - Orientation Fondée Division - Levé topographique  
Demande d'urbanisation d'urbanisme - Etudes VAD - Nivellement - Expertise  
implantation - D.M.C. - Document d'urbanisme - Coproduct - Coproduction  
Nivellement - Stationnement - Implantation - Services divers et autres

- Légende:**
- Borne O.G.E posée
  - Coffret électrique
  - Boîte de branchement assainissement
  - Niche à compteur eau potable
  - Boîte de branchement Télécom

Dossier : 1 12 02 32  
Saintes, le 10 septembre 2020  
Dessiné par : J. THOMIERE  
Format : A4

DEPARTEMENT DE LA CHARENTE-MARITIME  
Commune de LA-CHAPELLE-DES-POTS

LOTISSEMENT DE LA GRANGE

PLAN DE BORNAGE ET DE VENTE

Lot n°2 - Surface : 468 m<sup>2</sup>  
Section : AM n°484

Document de référence :

- un procès verbal de bornage et de reconnaissance de limites établi le 4 mai 2017 par M. GUILLEMET géomètre-expert inscrit à l'ordre.
- Un document modificatif du parcelaire cadastral établi le 20 août 2020 sous le n°446E par M. GUILLEMET géomètre expert

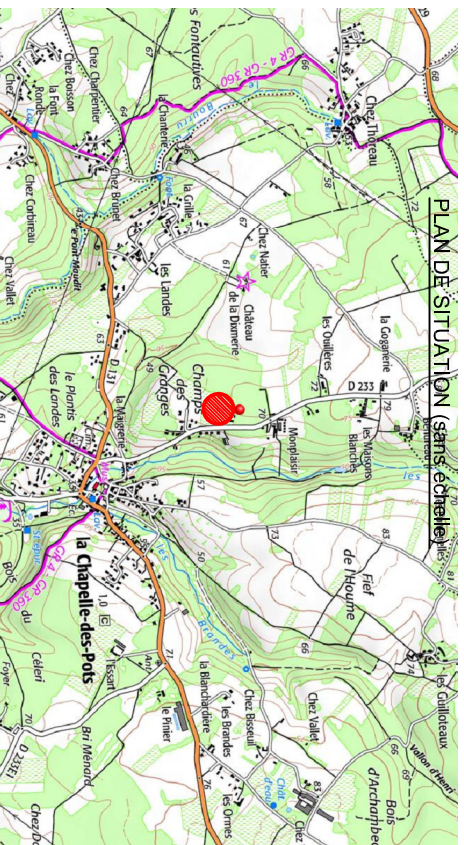

12, rue des Rochers 17100 SAINTES



GEOMETRES - EXPERTS  
BARRAUD-GUILLEMET  
GEOMETRES-EXPERTS ASSOCIES  
Chapelle culturelle  
Géomètres - Experts S.A.S



GEOMETRE-EXPERT  
COMBELLAN VALERIEN SAVALIN  
Bornage - Lotissement - Orientation Fondée Division - Levé topographique  
Demande d'urbanisme - Etudes V&D - Nivellement - Expertise  
Implantation - D.A.C. - Document d'Urbanisme - Compromis - Copropriété - Coproduction  
Nivellement - Stationnement - Stationnement - Stationnement - Stationnement

Légende:

- Borne O.G.E posée
- Coffret électrique
- Boite de branchement assainissement
- Niche à compteur eau potable
- Boite de branchement Télécom

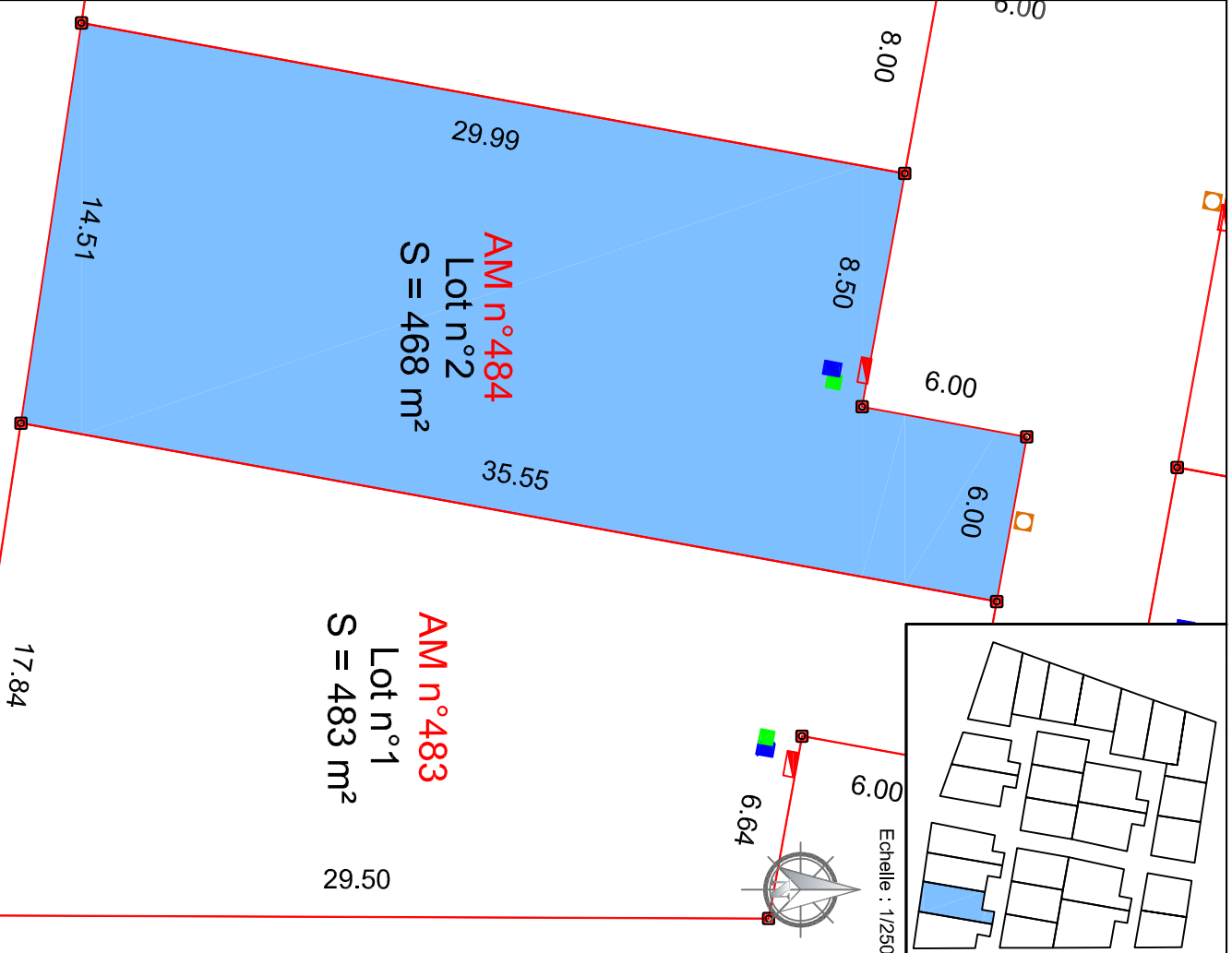

Dossier : 1 12 02 32  
Saintes, le 10 septembre 2020  
Dessiné par : J. THOMIRE  
Format : A4

DEPARTEMENT DE LA CHARENTE-MARITIME  
Commune de LA-CHAPELLE-DES-POTS

LOTISSEMENT DE LA GRANGE

**PLAN DE BORNAGE ET DE VENTE**

Lot n°3 - Surface : 459 m<sup>2</sup>  
Section : AM n°485

Document de référence :

- un procès verbal de bornage et de reconnaissance de limites établi le 4 mai 2017 par M. GUILLEMET géomètre-expert inscrit à l'ordre.
- Un document modificatif du parcelaire cadastral établi le 20 août 2020 sous le n°446E par M. GUILLEMET géomètre expert

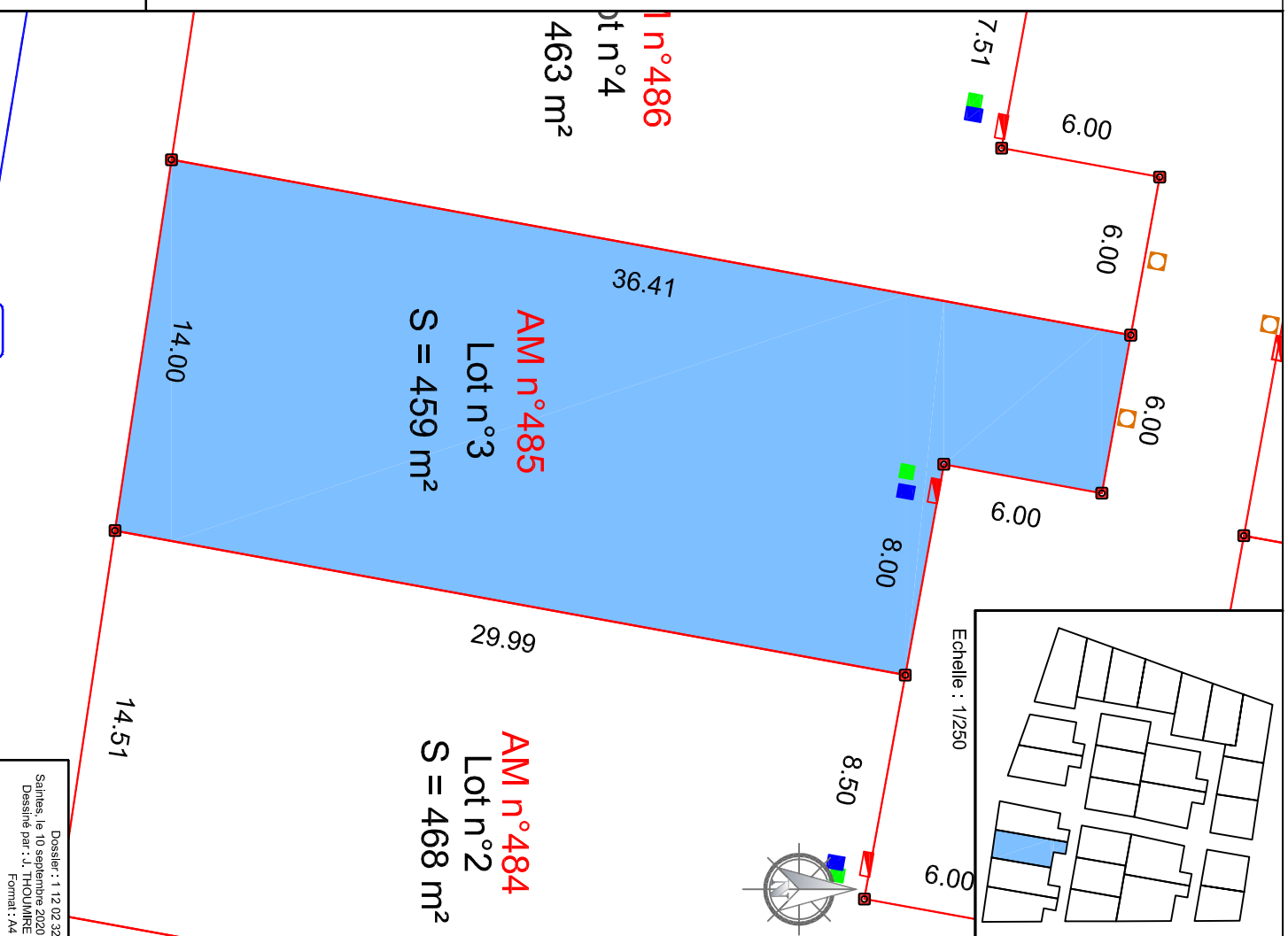
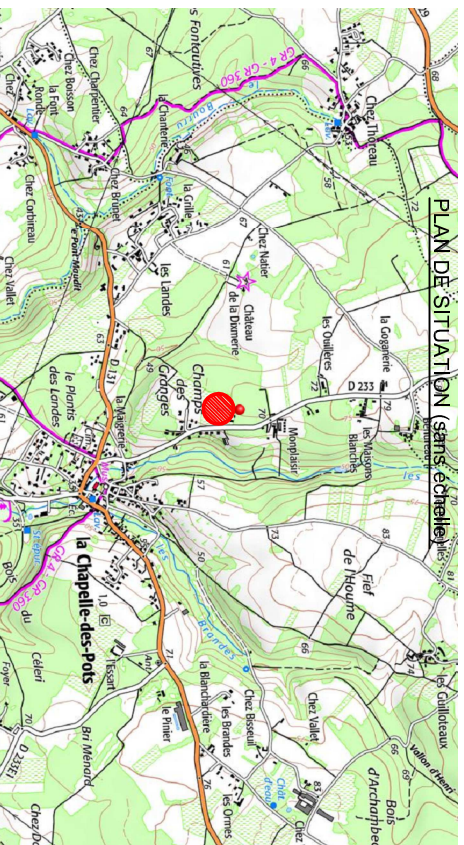

**GEOMETRES - EXPERTS**  
**BARRAUD-GUILLEMET**  
GEOMETRES-EXPERTS ASSOCIES  
Chapelle des Pots 17100 SAINTES  
Géomètres - Expert SIREN 514.6



**GEOMETRE-EXPERT**  
**COMBELLAN VALCHERIN SASARIN**  
Bourgnie - Lotissement - Orientation Fondée Division - Levé topographique  
Demande d'urbanisation d'urbanisme - Etudes V&D - Nivellement - Expertise  
Implantation - D.A.C. - Document d'urbanisme - Coproducteur - Copropriété - Coproduction  
Nivellement - Station - Stationnement - Stationnement - Stationnement - Stationnement

12, rue des Rochers 17100 SAINTES

Téléphones : 05.46.93.59.84  
Télécopie 05.46.93.83.99  
contact@ag-geometre.com

Légende:

- Borne O.G.E posée
- Coffret électrique
- Boite de branchement assainissement
- Niche à compteur eau potable
- Boite de branchement Télécom

Dossier : 1 12 02 32  
Saintes, le 10 septembre 2020  
Dessiné par : J. THOUMIERE  
Format : A4



DEPARTEMENT DE LA CHARENTE-MARITIME  
Commune de LA-CHAPELLE-DES-POTS

LOTISSEMENT DE LA GRANGE

**PLAN DE BORNAGE ET DE VENTE**

Lot n°4 - Surface : 463 m<sup>2</sup>  
Section : AM n°486

Document de référence :  
- un procès verbal de bornage et de reconnaissance de limites établi le 4 mai 2017 par M. GUILLEMET géomètre-expert inscrit à l'ordre.  
- Un document modificatif du parcelaire cadastral établi le 20 août 2020 sous le n°446E par M. GUILLEMET géomètre expert

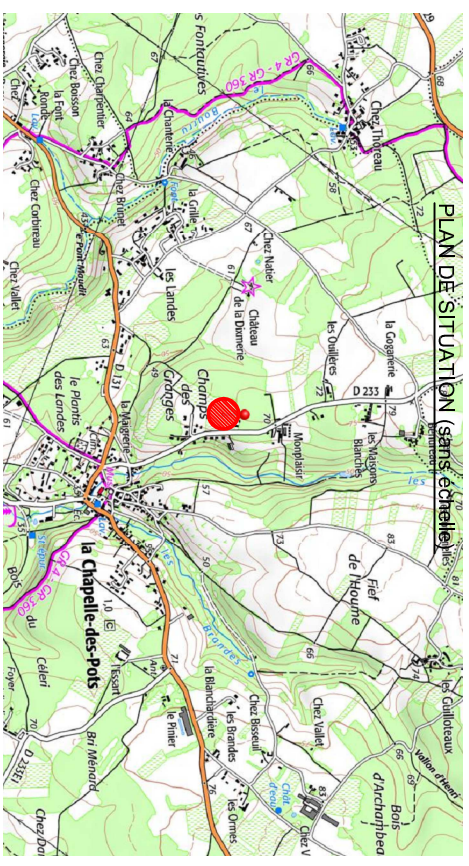

**AGT**  
GÉOMÈTRES - EXPERTS  
BARRAUD-GUILLEMET  
GÉOMÈTRES-EXPERTS ASSOCIÉS  
Chapelle culturelle  
Géomètres - Experts S.A.S 514.6

12, rue des Rochers 17100 SAINTES

Téléphones: 05.46.93.59.84  
Télécopie: 05.46.93.83.99  
contact@ag-geometre.com

**E**  
GÉOMÈTRE-EXPERT  
COMBELLAN VALDREIN SARAVIN

Bornage - Lotissement - Orientation Fondée Division - Levé topographique  
Demande d'urbanisation d'urbanisme - Etudes V&D - Nivellement - Expertise  
Implantation - D.A.C. - Document d'urbanisme - Coproducteur - Copropriété - Copolice  
Nivellement - Station - Implantation - Stationnement - Stationnement - Stationnement

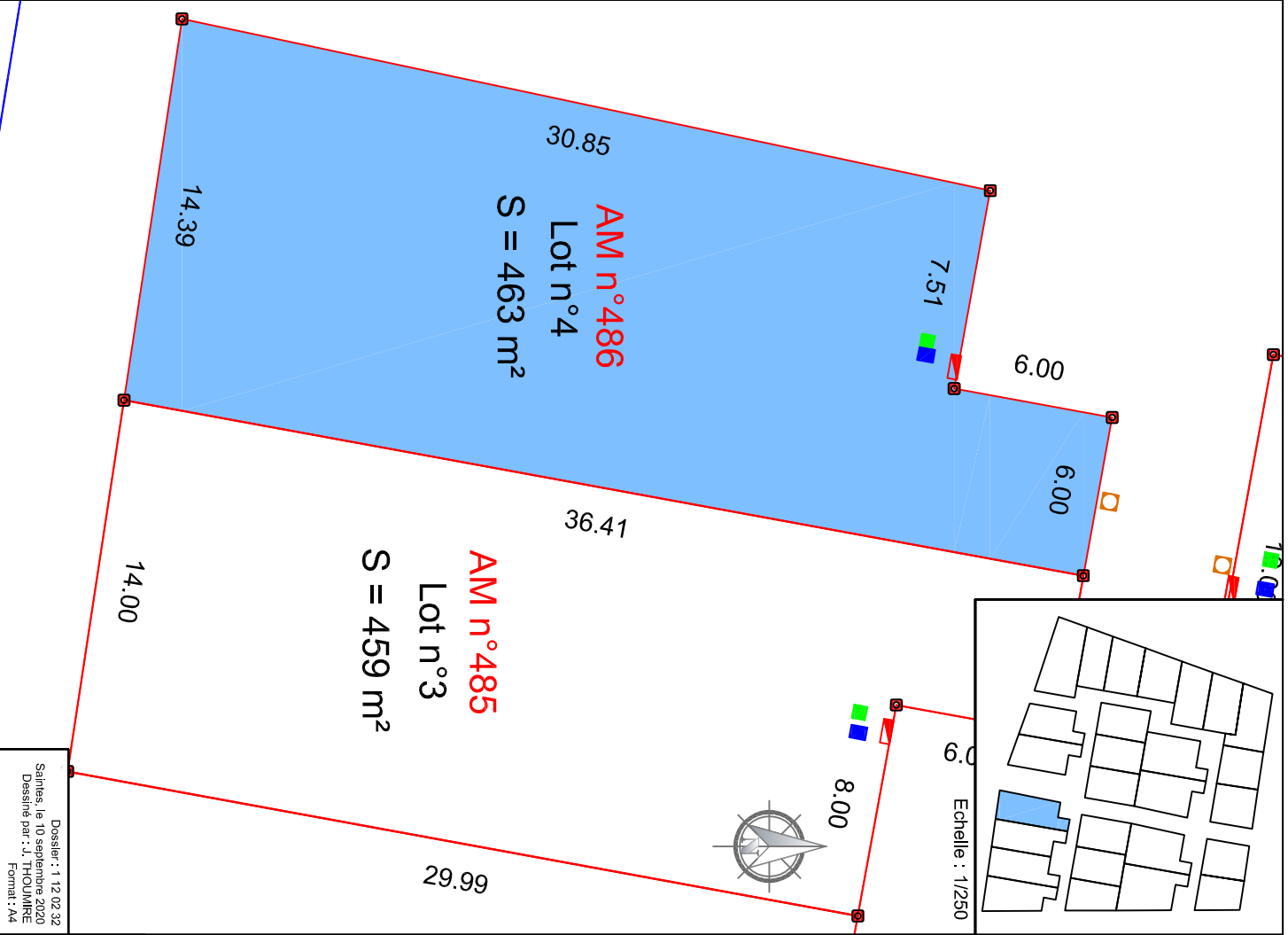

Dossier : 1 12 02 32  
Saintes, le 10 septembre 2020  
Dessiné par : J. THOMIRE  
Format : A4



DEPARTEMENT DE LA CHARENTE-MARITIME  
Commune de LA-CHAPELLE-DES-POTS

LOTISSEMENT DE LA GRANGE

**PLAN DE BORNAGE ET DE VENTE**

Lot n°5 - Surface : 480 m²  
Section : AM n°487

Document de référence :  
- un procès verbal de bornage et de reconnaissance de limites établi le 4 mai 2017 par M. GUILLEMET géomètre-expert inscrit à l'ordre.  
- Un document modificatif du parcelaire cadastral établi le 20 août 2020 sous le n°446E par M. GUILLEMET géomètre expert

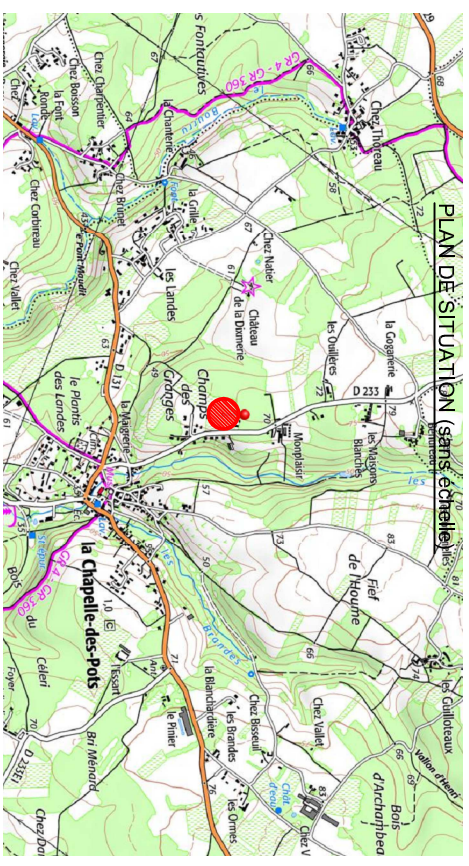

**AGT**  
GÉOMÈTRES - EXPERTS  
BARRAUD-GUILLEMET  
GÉOMÈTRES-EXPERTS ASSOCIÉS  
Chapelle culturelle  
Géomètres - Experts S.A.S 514.6

12, rue des Rochers 17100 SAINTES  
Téléphones : 05.46.93.59.84  
Télécopie 05.46.93.83.99  
contact@ag-geometre.com

**GEOMETRE-EXPERT**  
COMBETEAU MAURICE SAVALIN  
Bornage - Lotissement - Orientation Fondée Division - Levé topographique  
Demande d'autorisation d'urbanisme - Etudes V&D - Nivellement - Expertise  
Implantation - D.A.C. - Document d'urbanisme - Compromis - Coproduction  
Nivellement - Stationnement - Stationnement - Stationnement - Stationnement

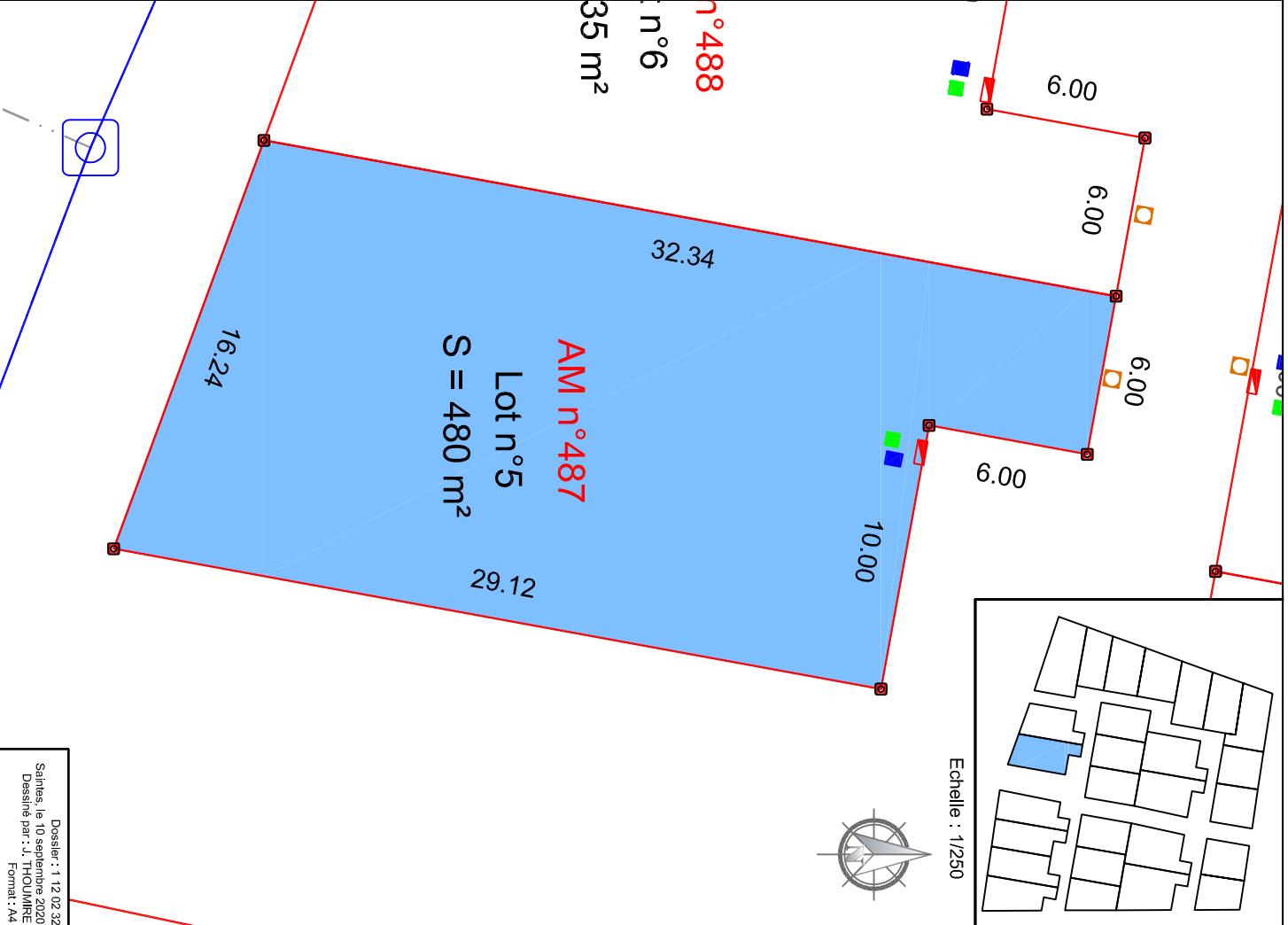

Légende:

- Borne O.G.E posée
- Coffret électrique
- Boite de branchement assainissement
- Niche à compteur eau potable
- Boite de branchement Télécom

DEPARTEMENT DE LA CHARENTE-MARITIME  
Commune de LA-CHAPELLE-DES-POTS

LOTISSEMENT DE LA GRANGE

**PLAN DE BORNAGE ET DE VENTE**

Lot n°6 - Surface : 435 m<sup>2</sup>

Section : AM n°488

Document de référence :

- un procès verbal de bornage et de reconnaissance de limites établi le 4 mai 2017 par M. GUILLEMET géomètre-expert inscrit à l'ordre.
- Un document modificatif du parcelaire cadastral établi le 20 août 2020 sous le n°446E par M. GUILLEMET géomètre expert

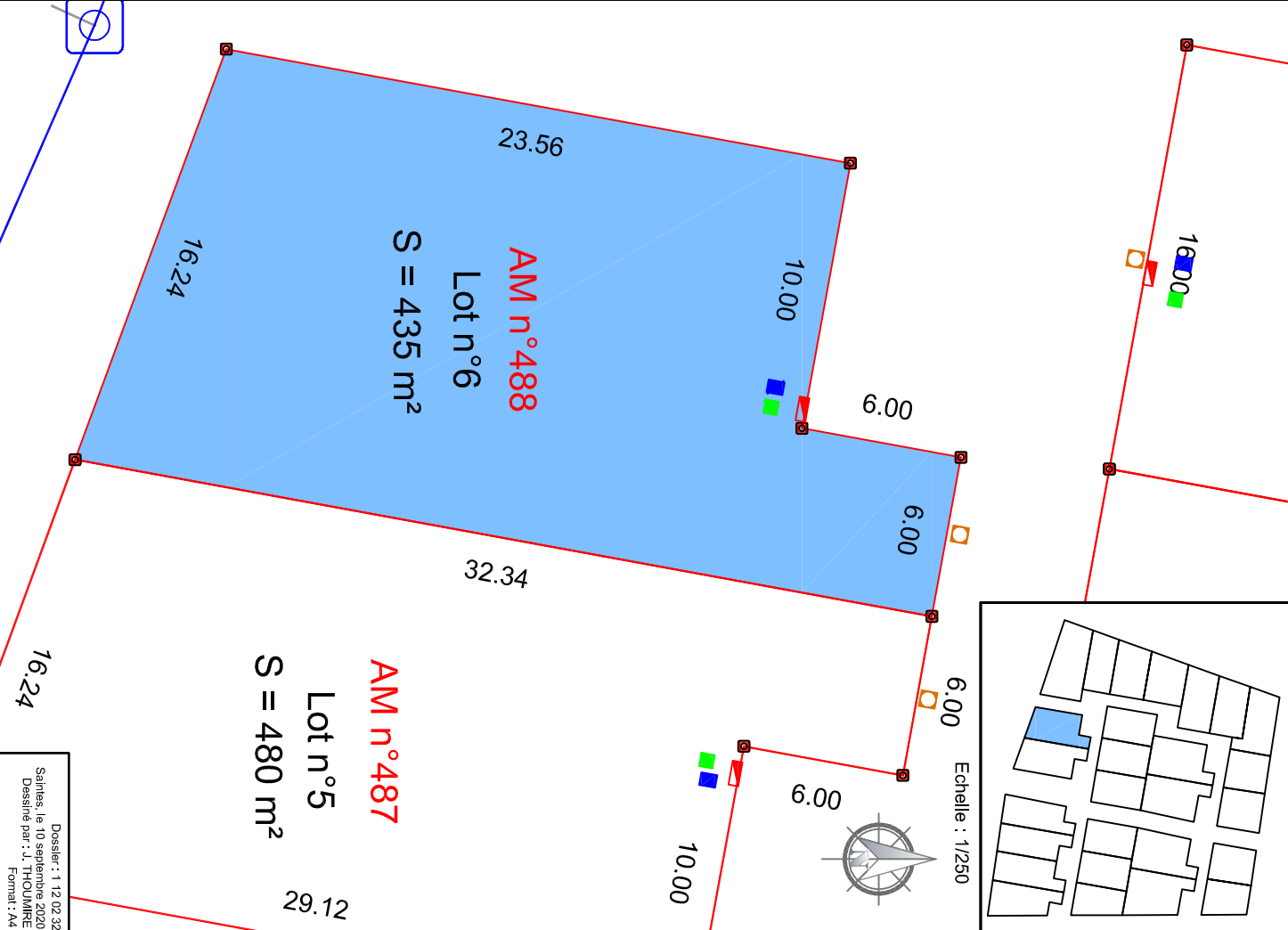
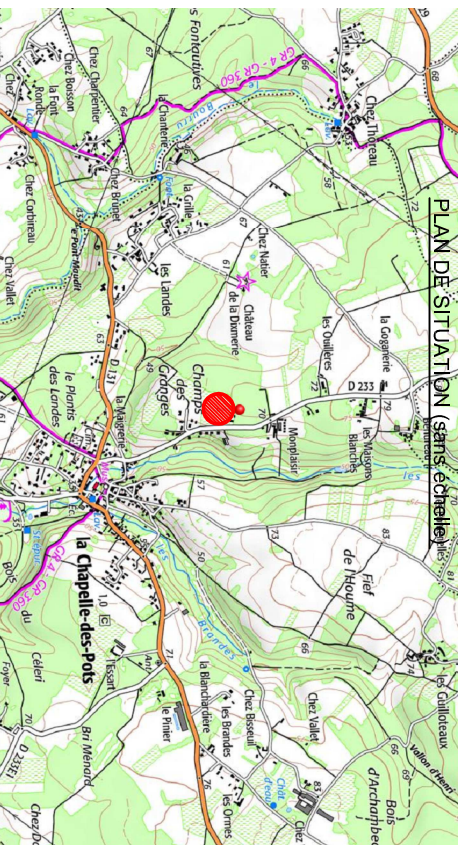

Légende:

- Borne O.G.E posée
- Coffret électrique
- Boite de branchement assainissement
- Niche à compteur eau potable
- Boite de branchement Télécom



**GEOMETRES - EXPERTS**  
**BARRAUD-GUILLEMET**  
GEOMETRES-EXPERTS ASSOCIES  
Chapelle culturelle  
Géomètres - Experts S.A.S 514.6

12, rue des Rochers 17100 SAINTES  
Téléphones: 05.46.93.59.84  
Télécopie: 05.46.93.83.89  
contact@ag-geometre.com



**GEOMETRE-EXPERT**  
**COMBELLAN VALCHERIN SASARIN**  
Bornage - Lotissement - Orientation Fondée Division - Levé topographique  
Demande d'autorisation d'urbanisme - Etudes V&D - Nivellement - Expertise  
Implantation - D.M.C. - Document d'urbanisme - Complicité - Coproduction  
Nivellement - Stationnement - Stationnement - Stationnement - Stationnement

Dossier : 1 12 02 32  
Saintes, le 10 septembre 2020  
Dessiné par : J. THOMIERE  
Format : A4

DEPARTEMENT DE LA CHARENTE-MARITIME  
Commune de LA-CHAPELLE-DES-POTS

LOTISSEMENT DE LA GRANGE

**PLAN DE BORNAGE ET DE VENTE**

Lot n°7 - Surface : 653 m<sup>2</sup>

Section : AM n°489

Document de référence :

- un procès verbal de bornage et de reconnaissance de limites établi le 4 mai 2017 par M. GUILLEMET géomètre-expert inscrit à l'ordre.
- Un document modificatif du parcelaire cadastral établi le 20 août 2020 sous le n°446E par M. GUILLEMET géomètre expert

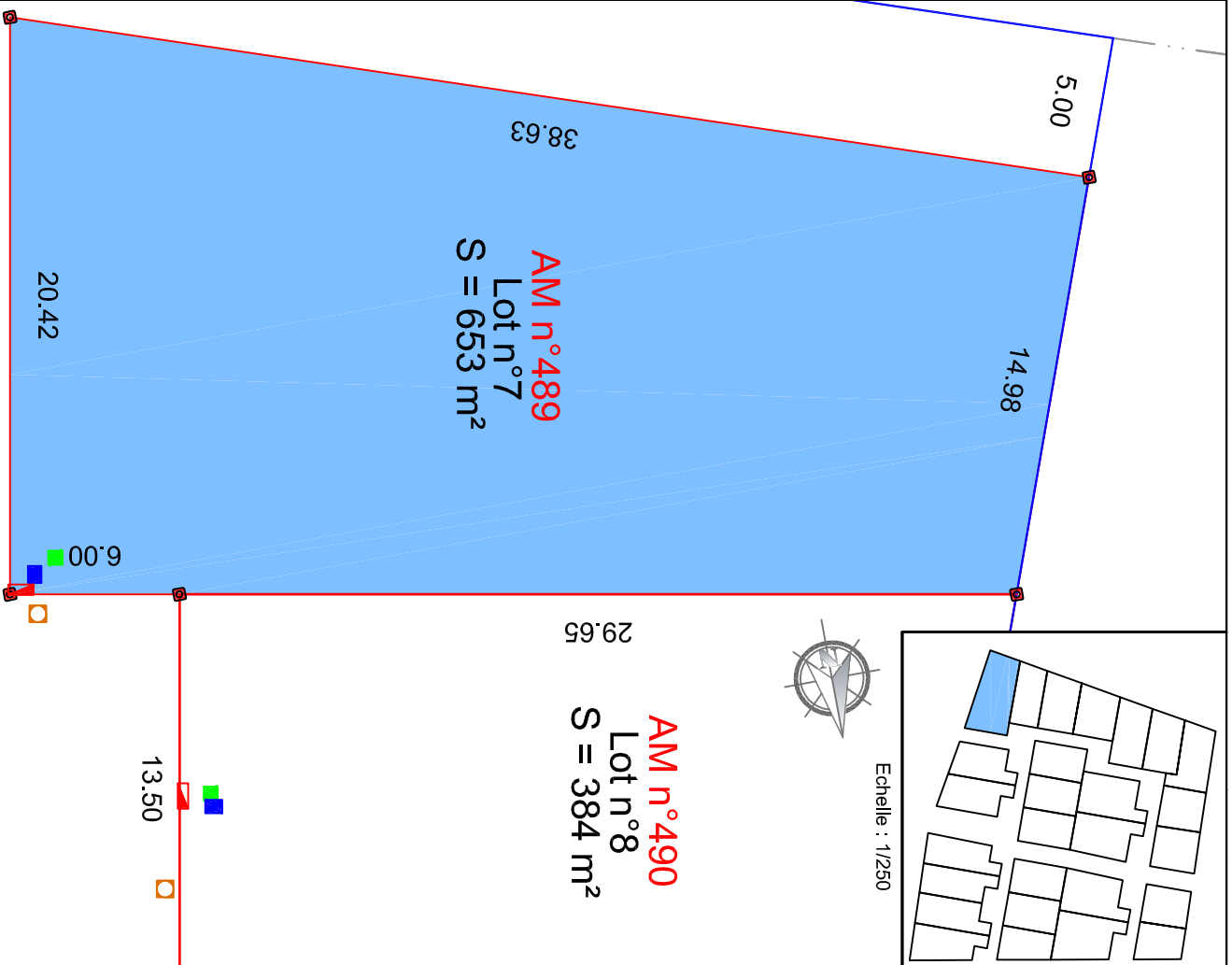
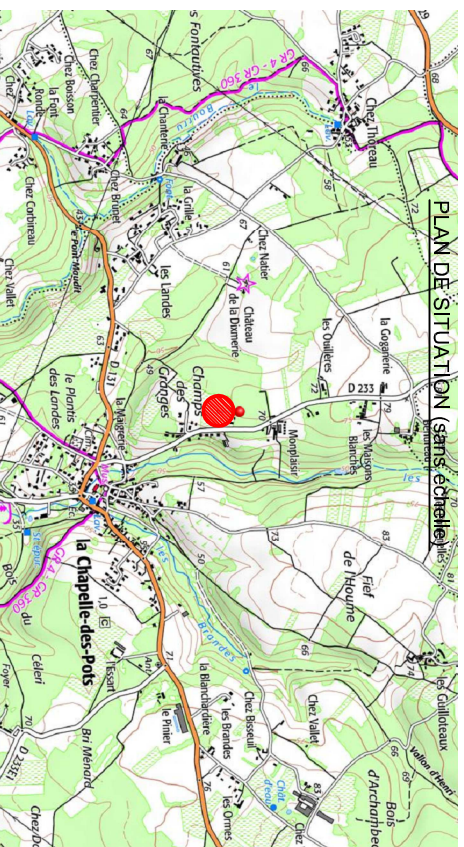

Légende:

- Borne O.G.E posée
- Coffret électrique
- Boite de branchement assainissement
- Niche à compteur eau potable
- Boite de branchement Télécom



**GEOMETRES - EXPERTS**  
**BARRAUD-GUILLEMET**  
GEOMETRES-EXPERTS ASSOCIES  
Chapelle culturelle  
Géomètres - Experts S.A.S



12, rue des Rochers 17100 SAINTES  
Téléphones: 05.46.93.59.84  
Télécopie: 05.46.93.83.99  
Contact: 05.46.93.83.99  
contact@e-geometre.com

**GEOMETRE-EXPERT**  
**COMBELLAN VALERIEN SAMARIN**  
Bornage - Lotissement - Orientation Fondée Division - Levé topographique  
Demande d'urbanisation d'urbanisme - Etudes V&D - Nivellement - Expertise  
implantation - D.A.C. - Document d'urbanisme - Copropriété - Copolisation  
Nivellement - Station - Implantation - Stationnement - Stationnement - Stationnement

Dossier : 1 12 02 32  
Saintes, le 10 septembre 2020  
Dessiné par : J. THOUILLIERE  
Format : A4



DEPARTEMENT DE LA CHARENTE-MARITIME  
Commune de LA-CHAPELLE-DES-POTS

LOTISSEMENT DE LA GRANGE

**PLAN DE BORNAGE ET DE VENTE**

**Lot n°8 - Surface : 384 m<sup>2</sup>**

**Section : AM n°490**

Document de référence :

- un procès verbal de bornage et de reconnaissance de limites établi le 4 mai 2017 par M. GUILLEMET géomètre-expert inscrit à l'ordre.
- Un document modificatif du parcelaire cadastral établi le 20 août 2020 sous le n°446E par M. GUILLEMET géomètre expert

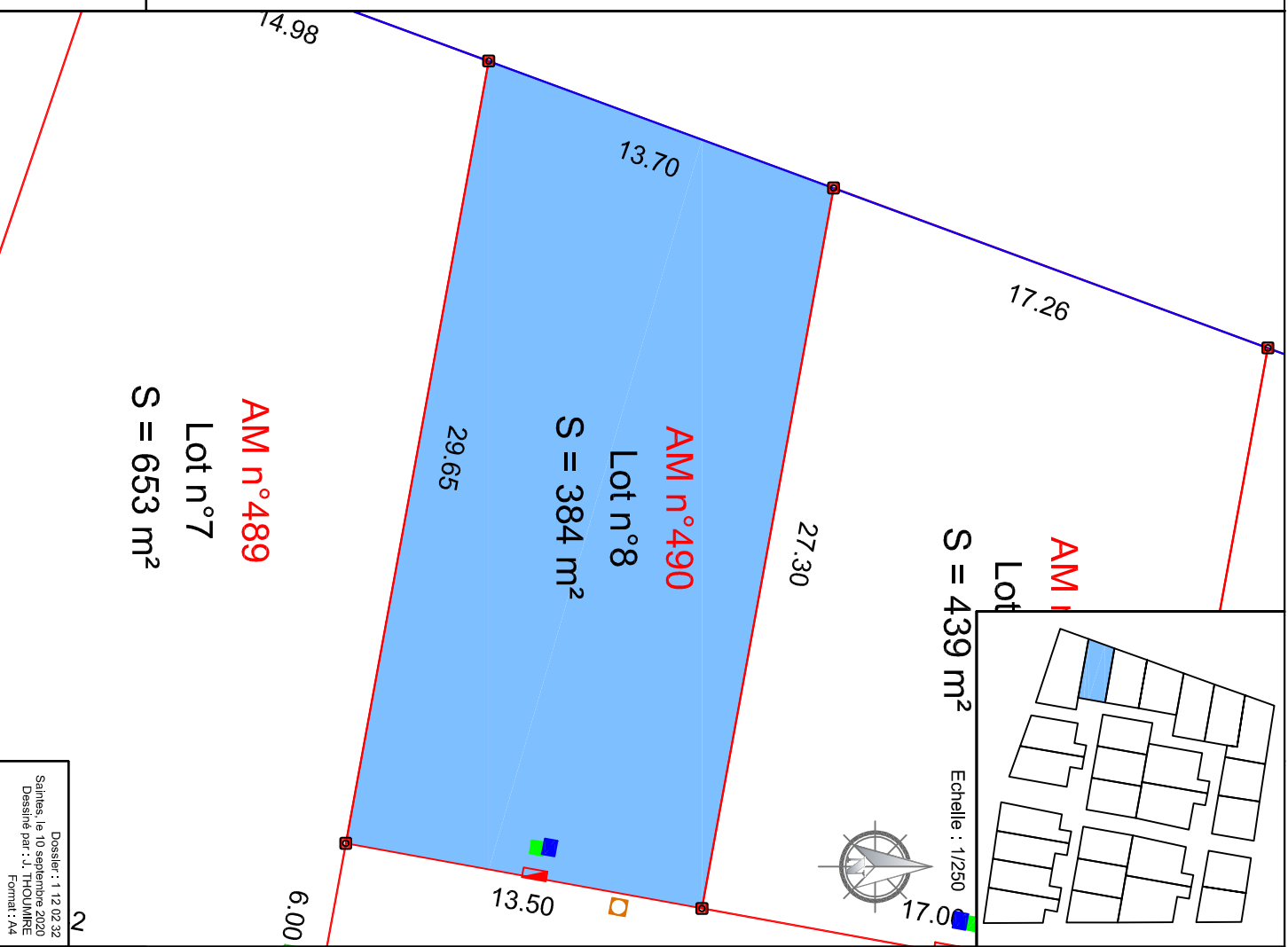
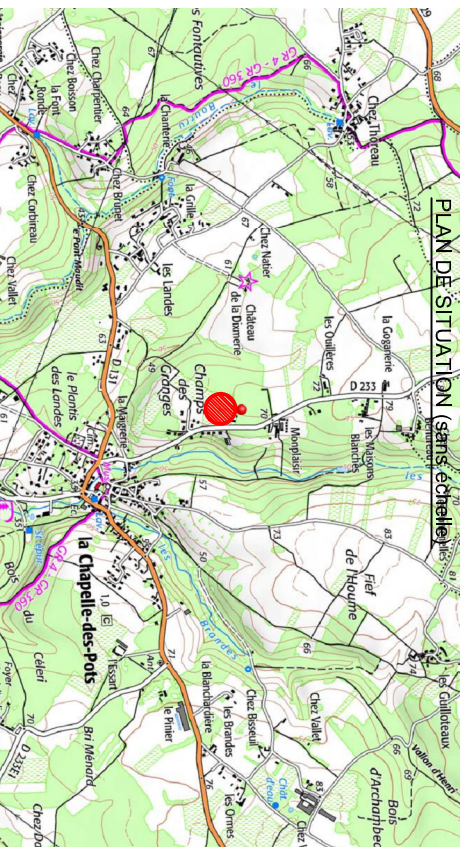

**GEOMETRES - EXPERTS**  
**BARRAUD-GUILLEMET**  
GEOMETRES-EXPERTS ASSOCIES  
Chapelle culturelle  
Géomètres - Experts S.A.S 51.6

12, rue des Rochers 17100 SAINTES

Téléphones : 05.46.93.59.84  
Télécopie 05.46.93.83.99  
contact@ag-geometres.com



**GEOMETRE-EXPERT**  
**COMBELLAN WALCHEREN SAVALIN**  
Bornage - Lotissement - Orientation Fondée Division - Levé topographique  
Demande d'autorisation d'urbanisme - Etudes V&D - Nivellement - Expertise  
Implantation - D.M.C. - Document d'urbanisme - Compromis - Copropriété - Copolisation  
Néologisme - Service - Formation - Services - Interventions - Vente et achat

Légende:

- Borne O.G.E posée
- Coffret électrique
- Boite de branchement assainissement
- Niche à compteur eau potable
- Boite de branchement Télécom

Dossier : 1 12 02 32  
Saintes, le 10 septembre 2020  
Dessiné par : J. THOMIRE  
Format : A4

DEPARTEMENT DE LA CHARENTE-MARITIME  
Commune de LA-CHAPELLE-DES-POTS

LOTISSEMENT DE LA GRANGE

**PLAN DE BORNAGE ET DE VENTE**

**Lot n°9 - Surface : 439 m²**

**Section : AM n°491**

Document de référence :

- un procès verbal de bornage et de reconnaissance de limites établi le 4 mai 2017 par M. GUILLEMET géomètre-expert inscrit à l'ordre.
- Un document modificatif du parcelaire cadastral établi le 20 août 2020 sous le n°446E par M. GUILLEMET géomètre expert

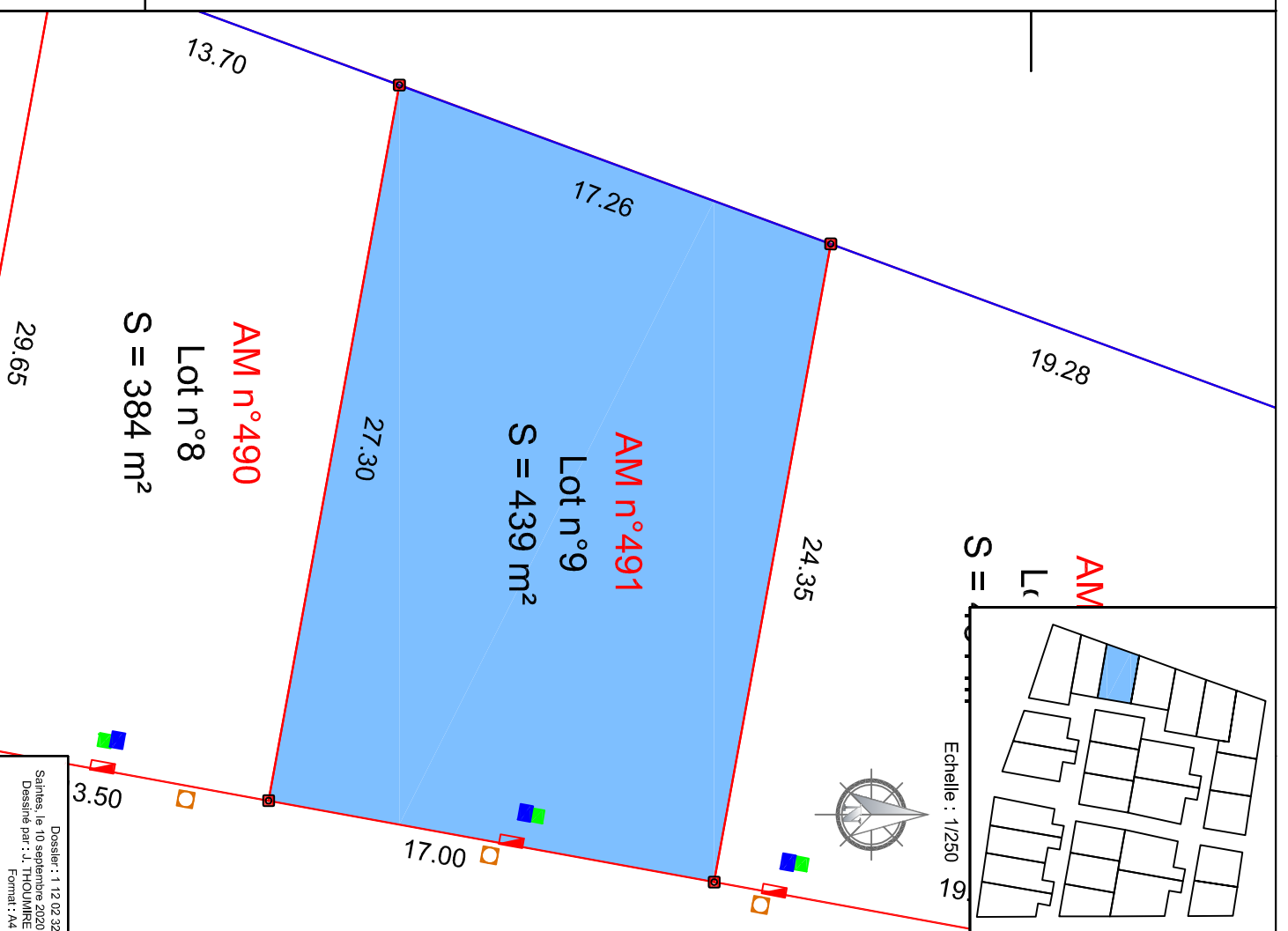
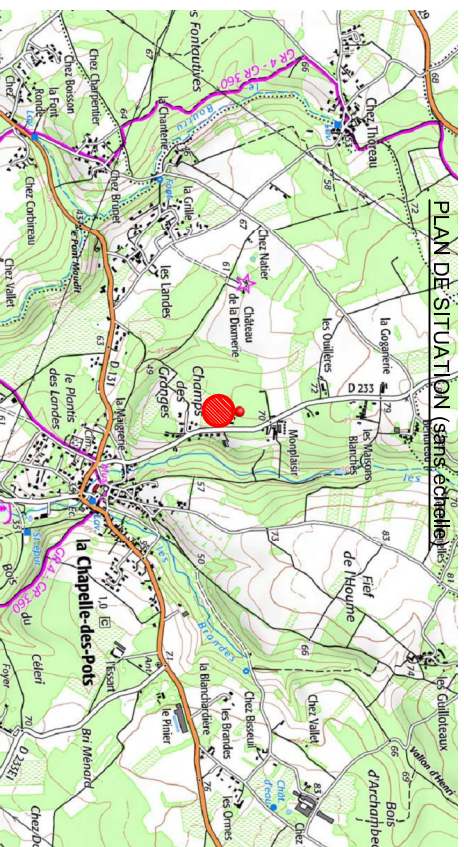

**AGT**  
**GEOMETRES - EXPERTS**  
**BARRAUD-GUILLEMET**  
GEOMETRES-EXPERTS ASSOCIES  
Chapelle culturelle  
Géomètres - Experts S.A.S 511.6

12, rue des Rochers 17100 SAINTES

Téléphones: 05.46.93.59.84  
Télécopie: 05.46.93.83.99  
contact@ag-geometre.com

**GEOMETRE-EXPERT**  
**COMBELLAN VALCHERIE SAVALIN**

Bornage - Lotissement - Orientation Fondée Division - Levé topographique  
Demande d'urbanisme - Urbanisme - Etudes V&D - Nivellement - Expertise  
Implantation - D.M.C. - Document d'Urbanisme - Compromis - Copropriété - Copilation  
Nivellement - Stationnement - Implantation - Stationnement - Stationnement - Stationnement

**Légende:**

- Borne O.G.E posée
- Coffret électrique
- Boite de branchement assainissement
- Niche à compteur eau potable
- Boite de branchement Télécom

Dossier : 1 12 02 32  
Saintes, le 10 septembre 2020  
Dessiné par : J. THOMIRE  
Format : A4

DEPARTEMENT DE LA CHARENTE-MARITIME  
Commune de LA-CHAPELLE-DES-POTS

LOTISSEMENT DE LA GRANGE

**PLAN DE BORNAGE ET DE VENTE**

Lot n°10 - Surface : 431 m<sup>2</sup>

Section : AM n°492

Document de référence :

- un procès verbal de bornage et de reconnaissance de limites établi le 4 mai 2017 par M. GUILLEMET géomètre-expert inscrit à l'ordre.
- Un document modificatif du parcelaire cadastral établi le 20 août 2020 sous le n°446E par M. GUILLEMET géomètre expert

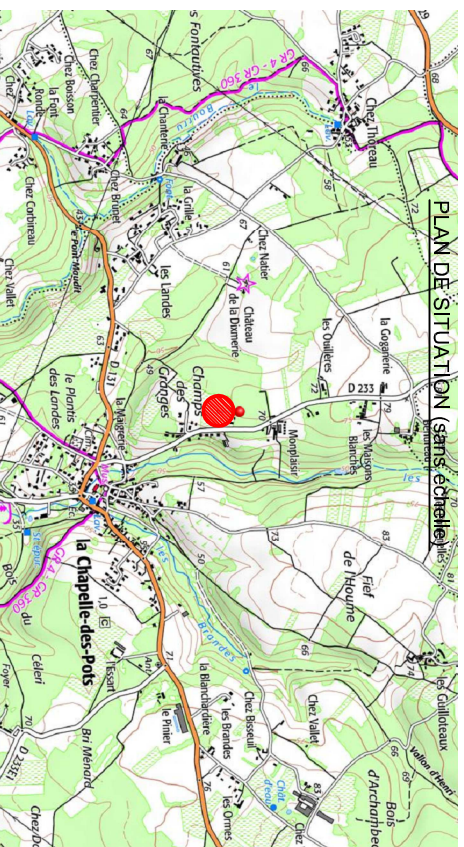

- Légende:**
- Borne O.G.E posée
  - Coffret électrique
  - Boîte de branchement assainissement
  - Niche à compteur eau potable
  - Boîte de branchement Télécom

**AGT**  
GÉOMÈTRES - EXPERTS  
BARRAUD-GUILLEMET  
GÉOMÈTRES-EXPERTS ASSOCIÉS  
Chapelle culturelle  
Géomètres - Experts S.A.S 511.6

12, rue des Rochers 17100 SAINTES

Téléphones : 05.46.93.59.84  
Télécofaxe 05.46.93.83.99  
contact@ag-geometre.com

**GE**  
GÉOMÈTRE-EXPERT  
COMBELLAN VALCHEREN SASARIN

Bornage - Lotissement - Orientation Fondée Division - Levé topographique  
Demande d'urbanisation d'urbanisme - Etudes V&D - Nivellement - Expertise  
Implantation - D.A.C. - Document d'urbanisme - Compromis - Copropriété - Copensation  
Nivellement - Station - Implantation - Stationnement - Stationnement - Stationnement

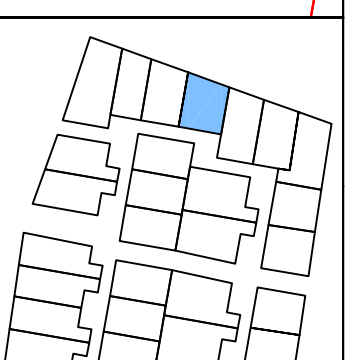

Echelle : 1/250

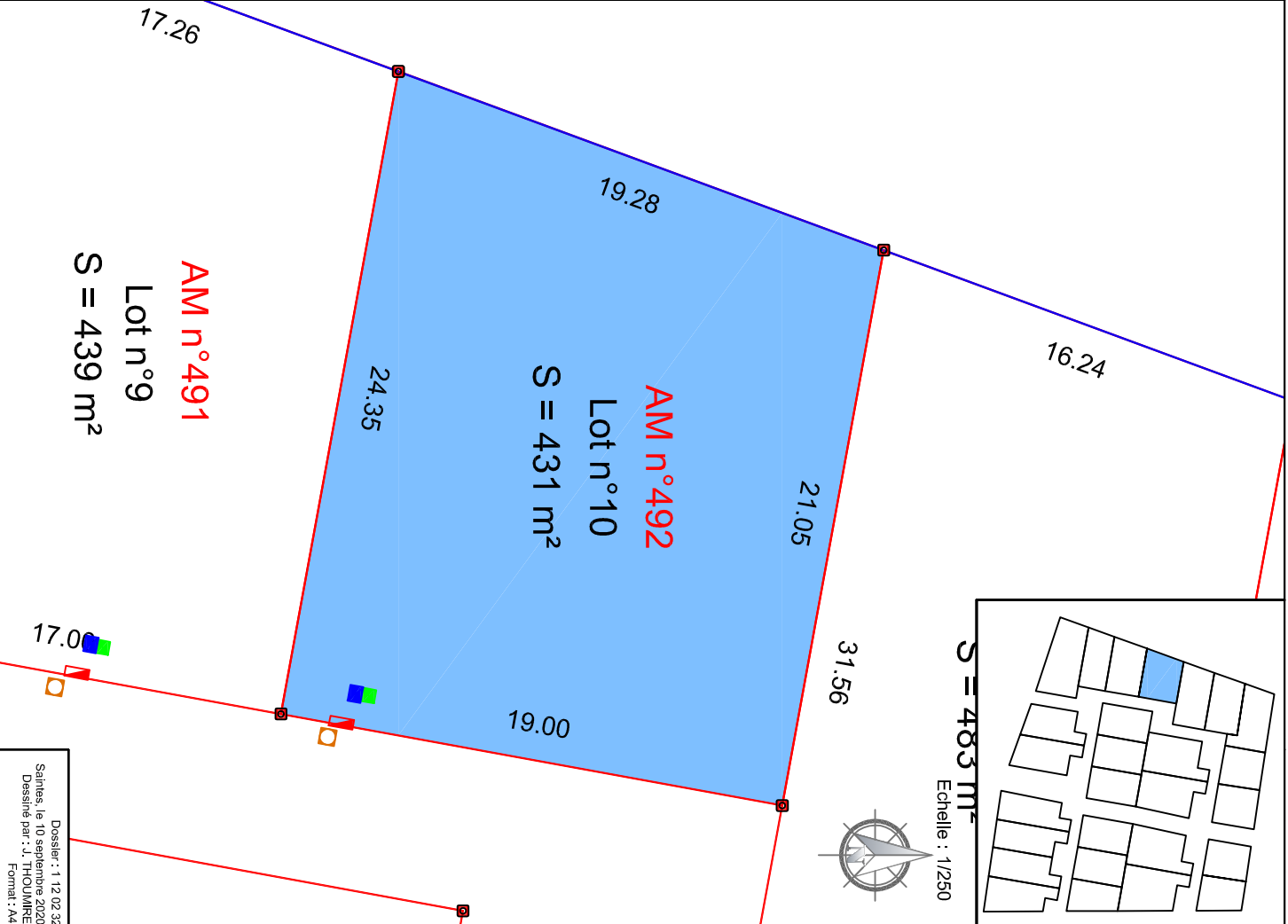

Dossier : 1 12 02 32  
Saintes, le 10 septembre 2020  
Dessiné par : J. THOMIRE  
Format : A4



DEPARTEMENT DE LA CHARENTE-MARITIME  
Commune de LA-CHAPELLE-DES-POTS

LOTISSEMENT DE LA GRANGE

**PLAN DE BORNAGE ET DE VENTE**

Lot n°11 - Surface : 483 m<sup>2</sup>  
Section : AM n°493

Document de référence :

- un procès verbal de bornage et de reconnaissance de limites établi le 4 mai 2017 par M. GUILLEMET géomètre-expert inscrit à l'ordre.
- Un document modificatif du parcelaire cadastral établi le 20 août 2020 sous le n°446E par M. GUILLEMET géomètre expert

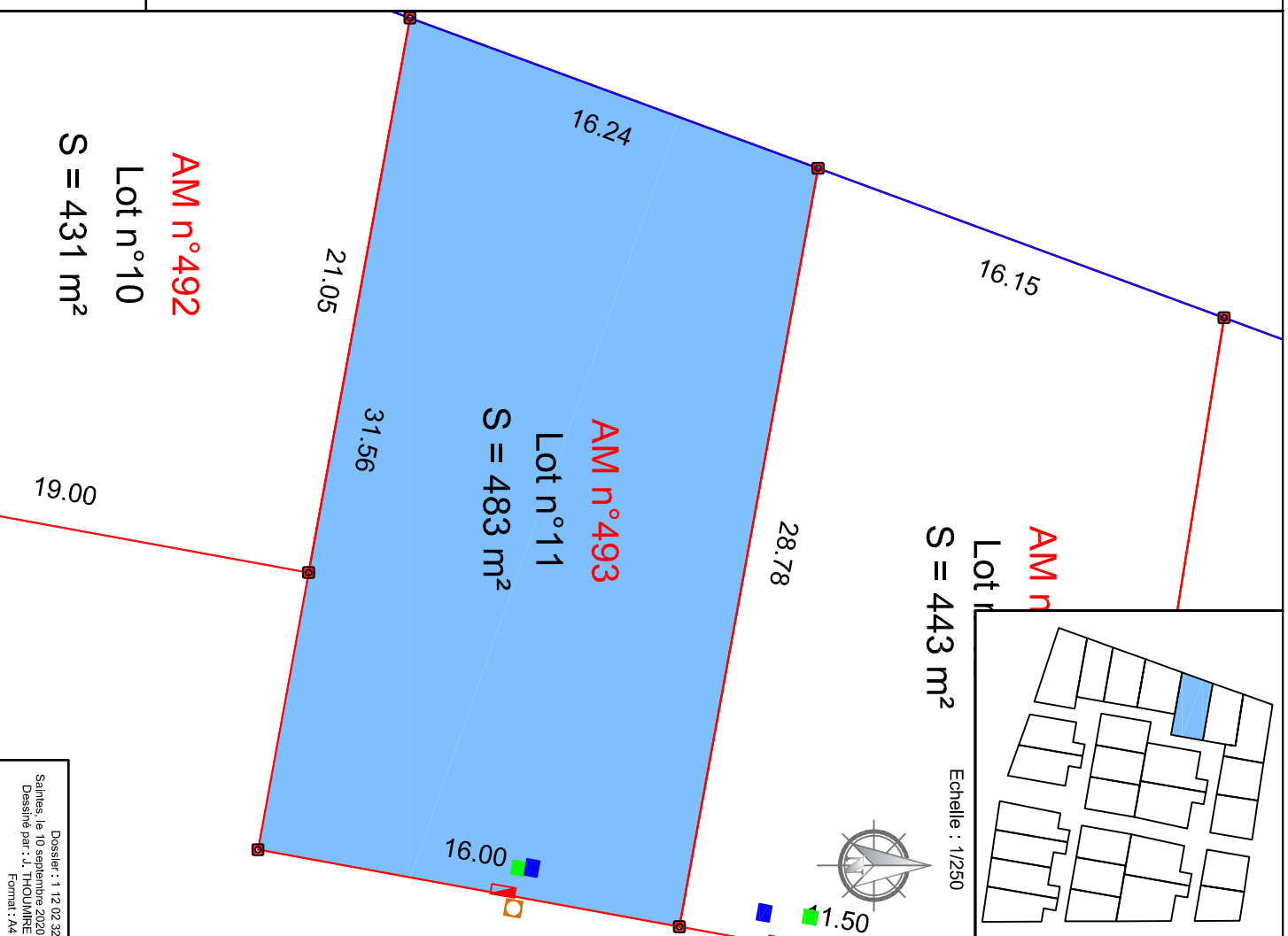
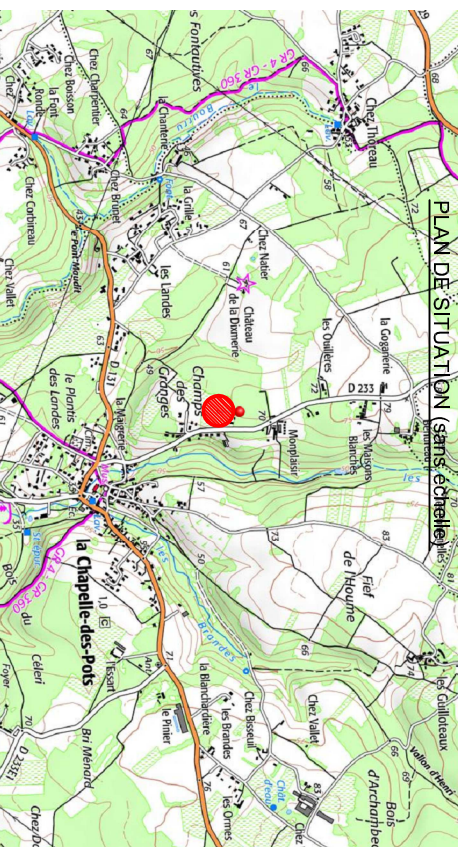

**AGT**  
GÉOMÈTRES - EXPERTS  
BARRAUD-GUILLEMET  
GÉOMÈTRES-EXPERTS ASSOCIÉS  
Chapelle des-Pots 17100 SAINTES  
Géomètres - Experts SIREN 514.6

12, rue des Rochers 17100 SAINTES  
Téléphones: 05.46.93.59.84  
Télécopie: 05.46.93.83.99  
Contact@ag-geometre.com

**GE**  
GÉOMÈTRES-EXPERT  
COMBELLAN VALDREIN SAVALIN  
Borinage - Lotissement - Orientation Fondatrice Division - Levé topographique  
Demande d'urbanisme d'urbanisme - Etudes V&D - Nivellement - Expertise  
Implantation - D.M.C. - Document d'urbanisme - Coproduct - Coproduction  
Nivellement - Station - Implantation - Stationnement - Stationnement - Stationnement

**Légende:**

- Borne O.G.E posée
- Coffret électrique
- Boîte de branchement assainissement
- Niche à compteur eau potable
- Boîte de branchement Télécom

Dossier : 1 12 02 32  
Saintes, le 10 septembre 2020  
Dessiné par : J. THOMIRE  
Format : A4

DEPARTEMENT DE LA CHARENTE-MARITIME  
Commune de LA-CHAPELLE-DES-POTS

LOTISSEMENT DE LA GRANGE

**PLAN DE BORNAGE ET DE VENTE**

Lot n°12 - Surface : 443 m<sup>2</sup>  
Section : AM n°494

Document de référence :

- un procès verbal de bornage et de reconnaissance de limites établi le 4 mai 2017 par M. GUILLEMET géomètre-expert inscrit à l'ordre.
- Un document modificatif du parcelaire cadastral établi le 20 août 2020 sous le n°446E par M. GUILLEMET géomètre expert

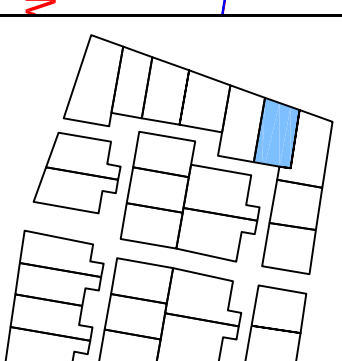
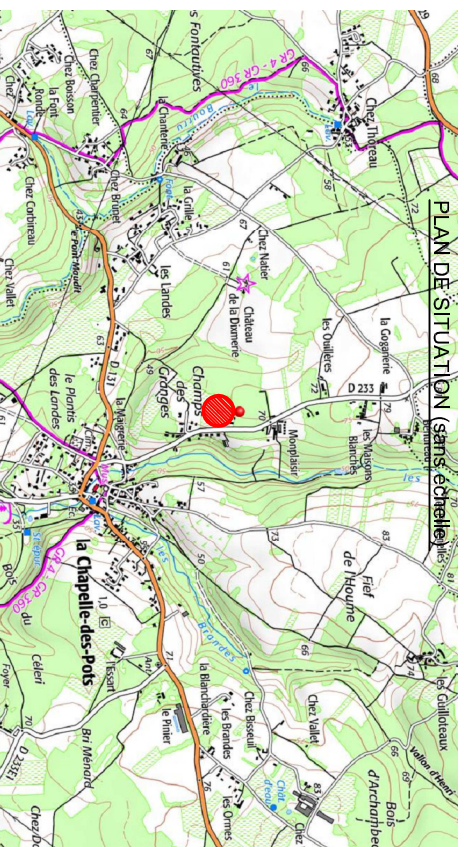

AM

Lot n°13

Echelle : 1/250

S = 497 m<sup>2</sup>



**AM n°494**  
Lot n°12  
S = 443 m<sup>2</sup>

**AM n°493**

Lot n°11

S = 483 m<sup>2</sup>

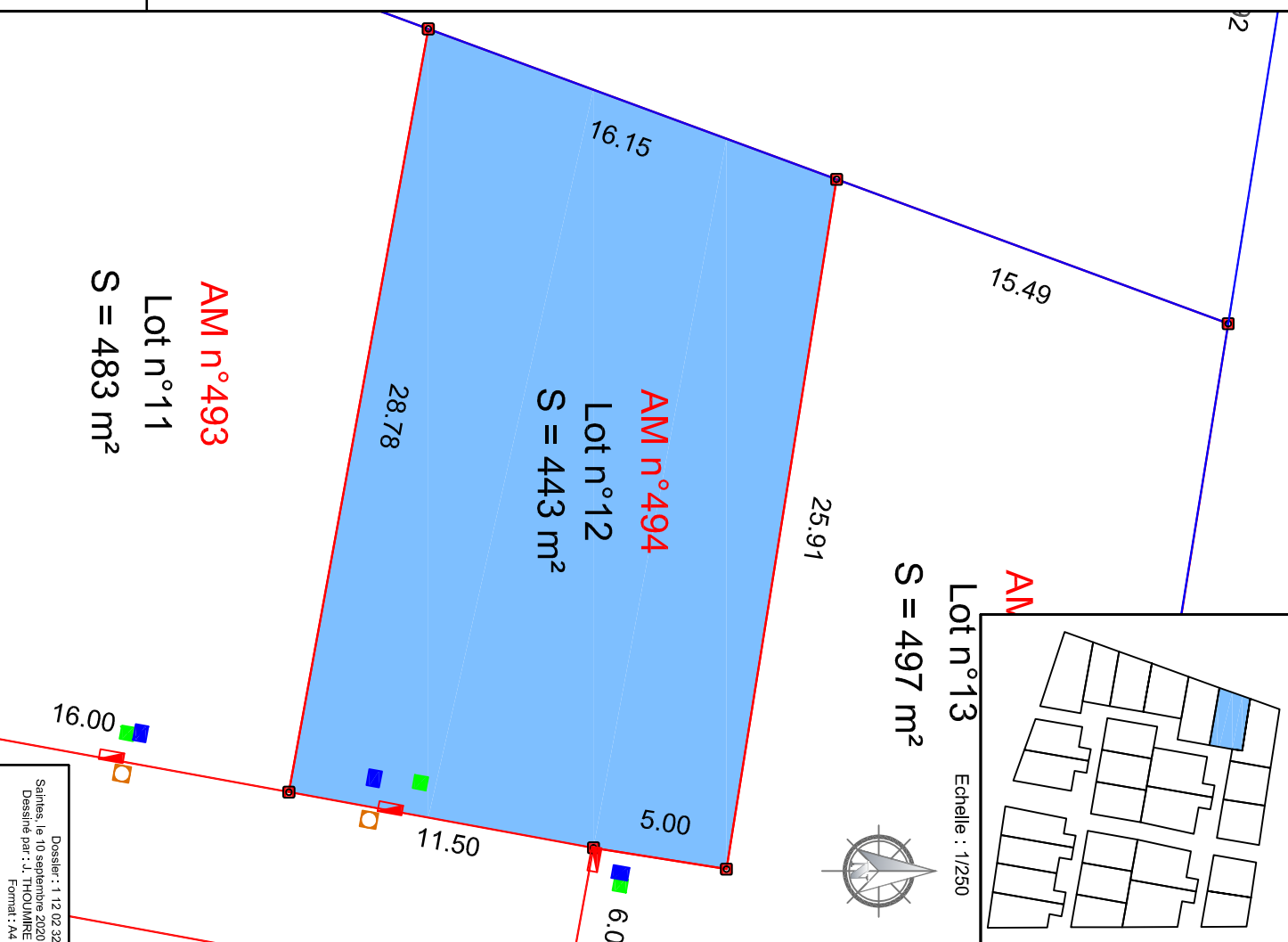

Légende:

- Borne O.G.E posée
- Coffret électrique
- Boite de branchement assainissement
- Niche à compteur eau potable
- Boite de branchement Télécom



12, rue des Rochers 17100 SAINTES



**GEOMETRES - EXPERTS**  
**BARRAUD-GUILLEMET**  
GEOMETRES-EXPERTS ASSOCIES  
Chapelle culturelle  
Géomètres - Experts S.A.S 511.6

Téléphones: 05.46.93.59.84  
Télécopie: 05.46.93.83.99  
contact@ag-geometre.com

**GEOMETRE-EXPERT**  
**COMBELLAN VALCHERIN SAVALIN**  
Borneage - Lotissement - Orientation Fondrice Division - Levé topographique  
Demande d'urbanisme d'urbanisme - Etudes VAD - Nivellement - Expertise  
Implantation - D.A.C. - Document d'urbanisme - Compromis - Copropriété - Copolisation  
Nivellement - Station - Implantation - Stationnement - Stationnement - Stationnement

Dossier : 1 12 02 32  
Saintes, le 10 septembre 2020  
Dessiné par : J. THOMIERE  
Format : A4

DEPARTEMENT DE LA CHARENTE-MARITIME  
Commune de LA-CHAPELLE-DES-POTS

LOTISSEMENT DE LA GRANGE

**PLAN DE BORNAGE ET DE VENTE**

Lot n°13 - Surface : 497 m<sup>2</sup>  
Section : AM n°495

Document de référence :

- un procès verbal de bornage et de reconnaissance de limites établi le 4 mai 2017 par M. GUILLEMET géomètre-expert inscrit à l'ordre.
- Un document modificatif du parcelaire cadastral établi le 20 août 2020 sous le n°446E par M. GUILLEMET géomètre expert

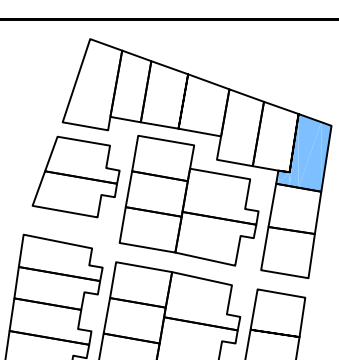
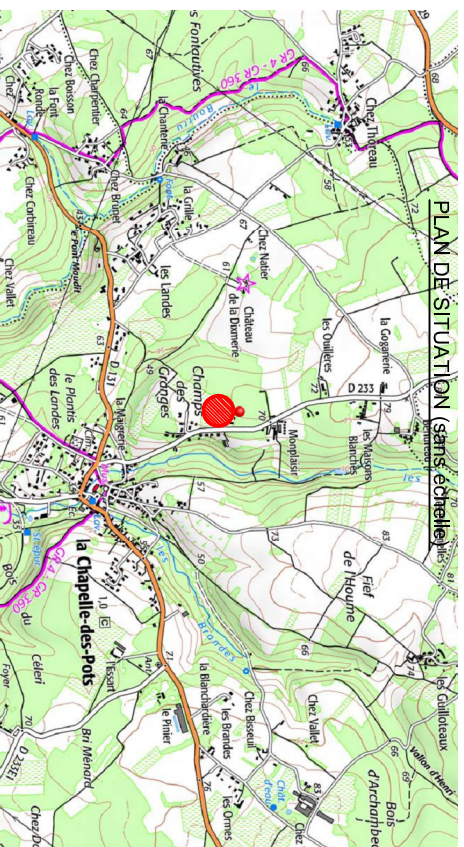

Echelle : 1/250

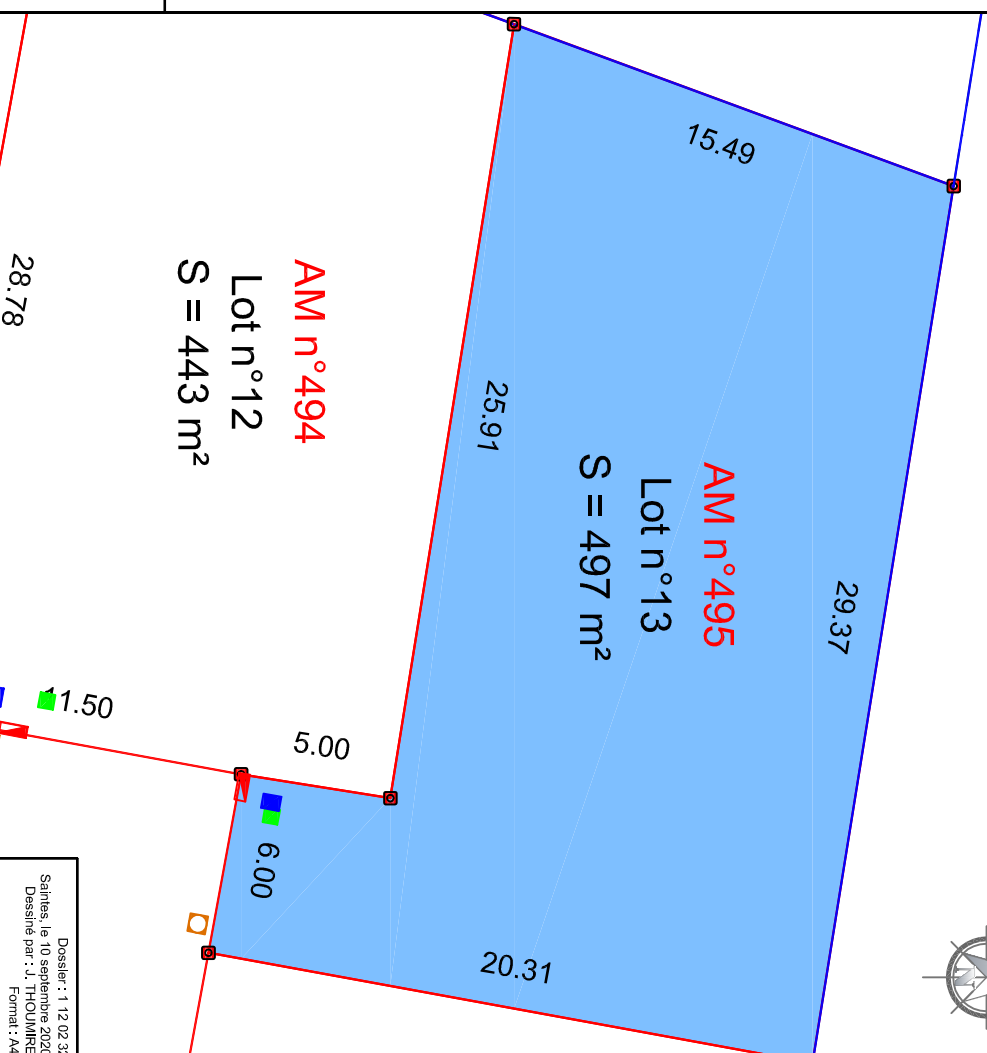

Légende:

- Borne O.G.E posée
- Coffret électrique
- Boite de branchement assainissement
- Niche à compteur eau potable
- Boite de branchement Télécom



**GEOMETRES - EXPERTS**  
**BARRAUD-GUILLEMET**  
GEOMETRES-EXPERTS ASSOCIES  
Chapelle culturelle  
Géomètres - Experts S.A.S 511.6

12, rue des Rochers 17100 SAINTES

Téléphones: 05.46.93.59.84  
Télécopie: 05.46.93.83.99  
Contact: [ag@ag-gm.com](mailto:ag@ag-gm.com)

12, rue des Rochers 17100 SAINTES



**GEOMETRE-EXPERT**  
**COMBELLIN WACHREIN SAVALIN**  
Bornage - Lotissement - Orientation Fondée Division - Levé topographique  
Demande d'urbanisation d'urbanisme - Etudes V&D - Nivellement - Expertise  
Implantation - D.M.C. - Document d'urbanisme - Compromis - Copropriété - Coproduction  
Nivellement - Levé - Implantation - Levé - Implantation - Levé - Implantation

Dossier : 1 12 02 32  
Saintes, le 10 septembre 2020  
Dessiné par : J. THOMIRE  
Format : A4



DEPARTEMENT DE LA CHARENTE-MARITIME  
Commune de LA-CHAPELLE-DES-POTS

LOTISSEMENT DE LA GRANGE

**PLAN DE BORNAGE ET DE VENTE**

Lot n°14 - Surface : 391 m<sup>2</sup>

Section : AM n°496

Document de référence :

- un procès verbal de bornage et de reconnaissance de limites établi le 4 mai 2017 par M. GUILLEMET géomètre-expert inscrit à l'ordre.
- Un document modificatif du parcelaire cadastral établi le 20 août 2020 sous le n°446E par M. GUILLEMET géomètre expert

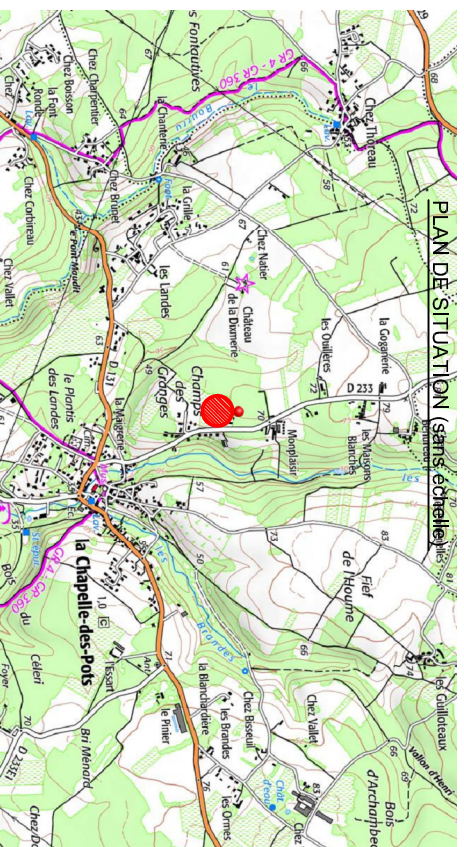

- Légende:**
- Borne O.G.E posée
  - Coffret électrique
  - Boite de branchement assainissement
  - Niche à compteur eau potable
  - Boite de branchement Télécom

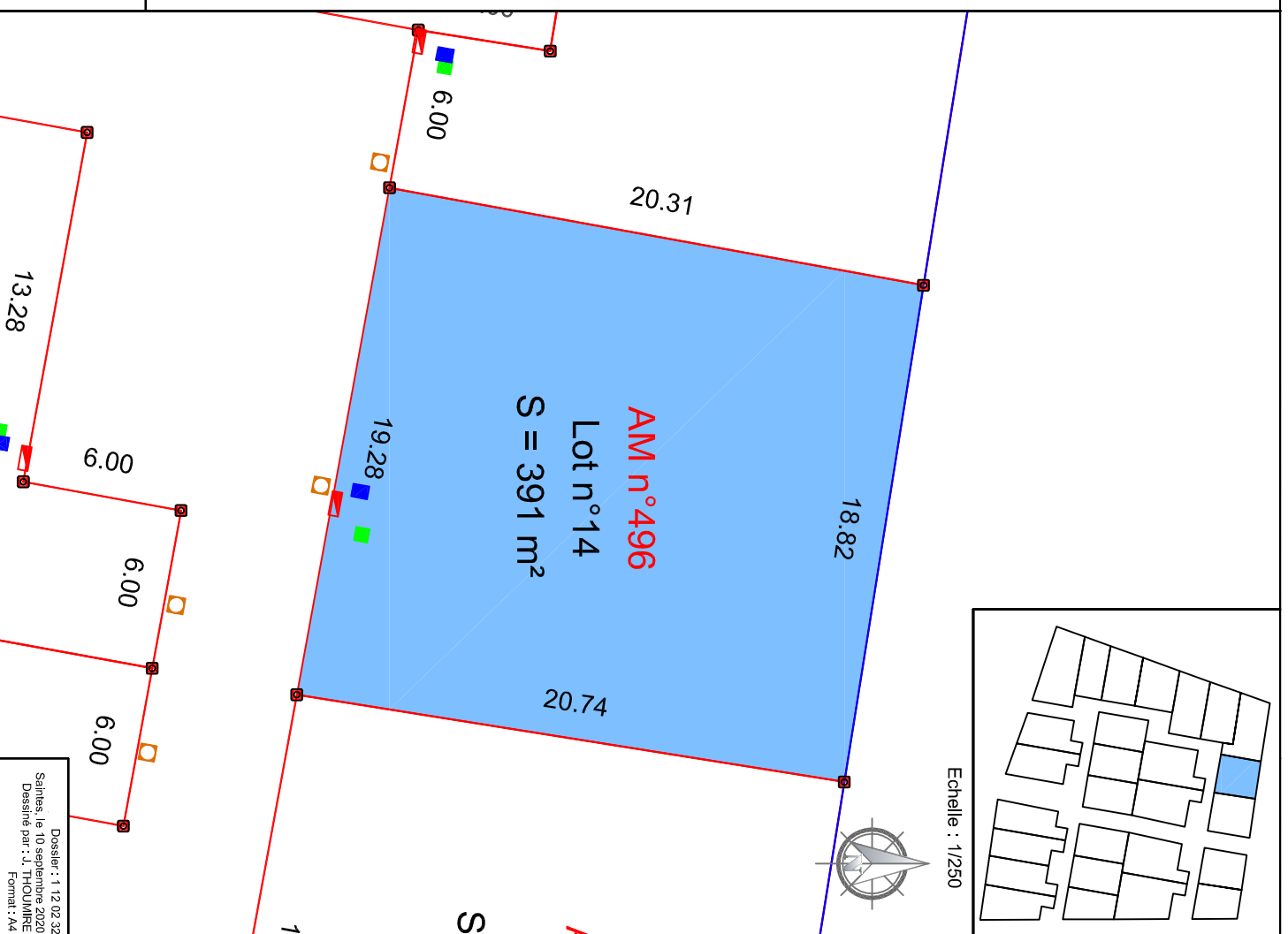

**AGT**  
GÉOMÈTRES - EXPERTS  
BARRAUD-GUILLEMET  
GÉOMÈTRES-EXPERTS ASSOCIÉS  
Chapelle des-Pots 17100 SAINTE  
Géomètres - Experts S.A.S

12, rue des Rochers 17100 SAINTE  
Téléphones: 05.46.93.59.84  
Télécopie: 05.46.93.83.99  
contact@agt-geometre.com

**GE**  
GÉOMÈTRE-EXPERT  
COMBELLIN WACHNER SAVALIN

Bornage - Lotissement - Orientation Fondée Division - Levé topographique  
Demande d'autorisation d'urbanisme - Etudes V&D - Nivellement - Expertise  
Implantation - D.A.C. - Document d'urbanisme - Copropriété - Copolisation  
Nivellement - Stationnement - Implantation - Ouvrages d'assainissement - Voirie et Génie

Dossier : 1 12 02 32  
Saintes, le 10 septembre 2020  
Dessiné par : J. THOUMIERE  
Format : A4

DEPARTEMENT DE LA CHARENTE-MARITIME  
Commune de LA-CHAPELLE-DES-POTS

LOTISSEMENT DE LA GRANGE

**PLAN DE BORNAGE ET DE VENTE**

Lot n°15 - Surface : 408 m<sup>2</sup>

Section : AM n°497

Document de référence :

- un procès verbal de bornage et de reconnaissance de limites établi le 4 mai 2017 par M. GUILLEMET géomètre-expert inscrit à l'ordre.
- Un document modificatif du parcelaire cadastral établi le 20 août 2020 sous le n°446E par M. GUILLEMET géomètre expert

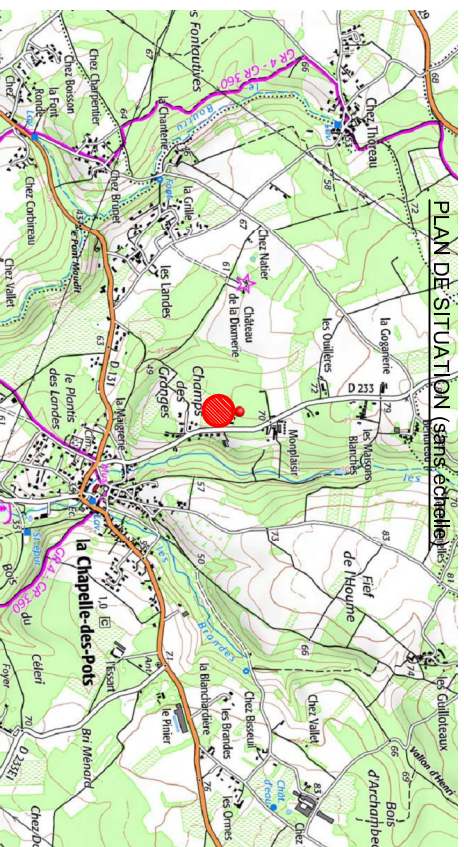

AM n°325

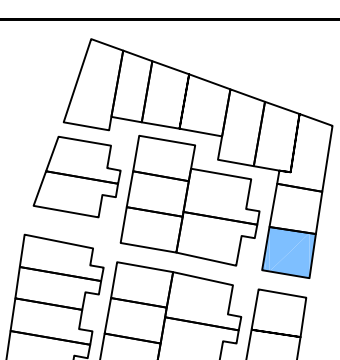

Echelle : 1/250

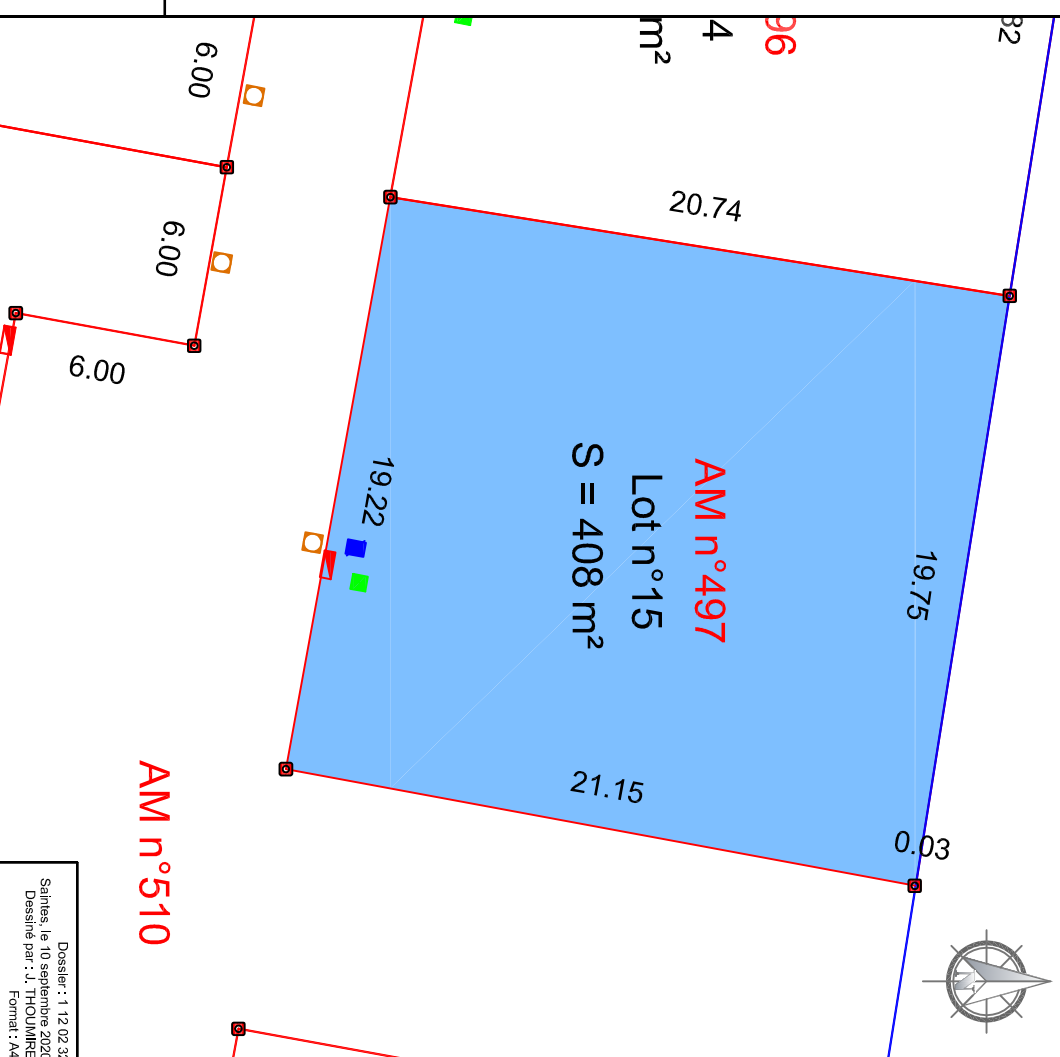

**GEOMETRES - EXPERTS**  
**BARRAUD-GUILLEMET**  
GEOMETRES-EXPERTS ASSOCIES  
Chapelle culturelle  
Géomètres - Experts S.A.S 511.6

12, rue des Rochers 17100 SAINTES

Téléphones: 05.46.93.59.84  
Télécopie: 05.46.93.83.99  
Contact: 06.91.90.00.00  
contact@ag-geometre.com

**GEOMETRE-EXPERT**  
**COMBELLAN VALCHERIE KAMARIN**  
Bornage - Lotissement - Orientation Fondée Division - Levé topographique  
Demande d'urbanisation d'urbanisme - Etudes V&D - Nivellement - Expertise  
Implantation - D.A.C. - Document d'urbanisme - Compromis - Copropriété - Coplaniation  
Nivellement - Station - Implantation - Stationnement - Stationnement - Stationnement



Légende:

- Borne O.G.E posée
- Coffret électrique
- Boîte de branchement assainissement
- Niche à compteur eau potable
- Boîte de branchement Télécom

AM n°510

Dossier : 1 12 02 32  
Saintes, le 10 septembre 2020  
Dessiné par : J. THOUMIRE  
Format : A4

DEPARTEMENT DE LA CHARENTE-MARITIME  
Commune de LA-CHAPELLE-DES-POTS

LOTISSEMENT DE LA GRANGE

**PLAN DE BORNAGE ET DE VENTE**

Lot n°16 - Surface : 383 m<sup>2</sup>  
Section : AM n°498

Document de référence :

- un procès verbal de bornage et de reconnaissance de limites établi le 4 mai 2017 par M. GUILLEMET géomètre-expert inscrit à l'ordre.
- Un document modificatif du parcelaire cadastral établi le 20 août 2020 sous le n°446E par M. GUILLEMET géomètre expert

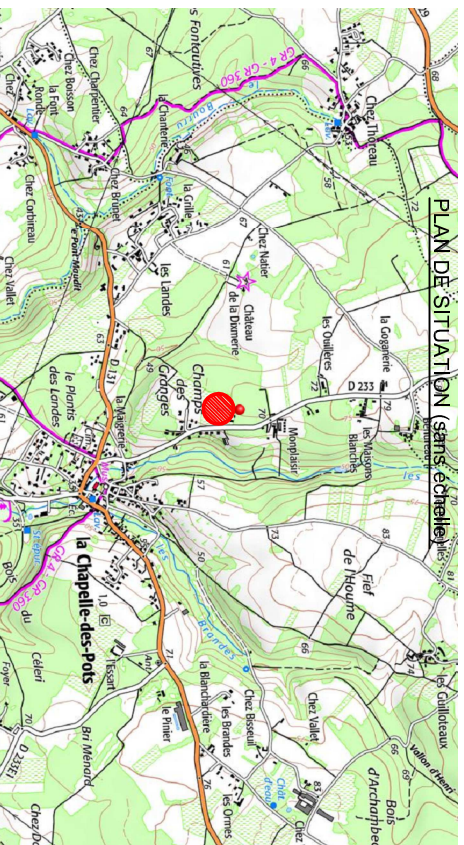

<b>AGT</b> GEOMETRES - EXPERTS BARRAUD-GUILLEMET GEOMETRES-EXPERTS ASSOCIES Chapelle culturelle Géomètres - Experts S.A.S 511.6	12, rue des Rochers 17100 SAINTES Téléphones : 05.46.93.59.84 Télécofaxe 05.46.93.83.99 Contact@ag-geometre.com	<b>GE</b> GÉOMÈTRE-EXPERT CONSULTANT VALÉRIEN SAVALIN	
--	--	---	--

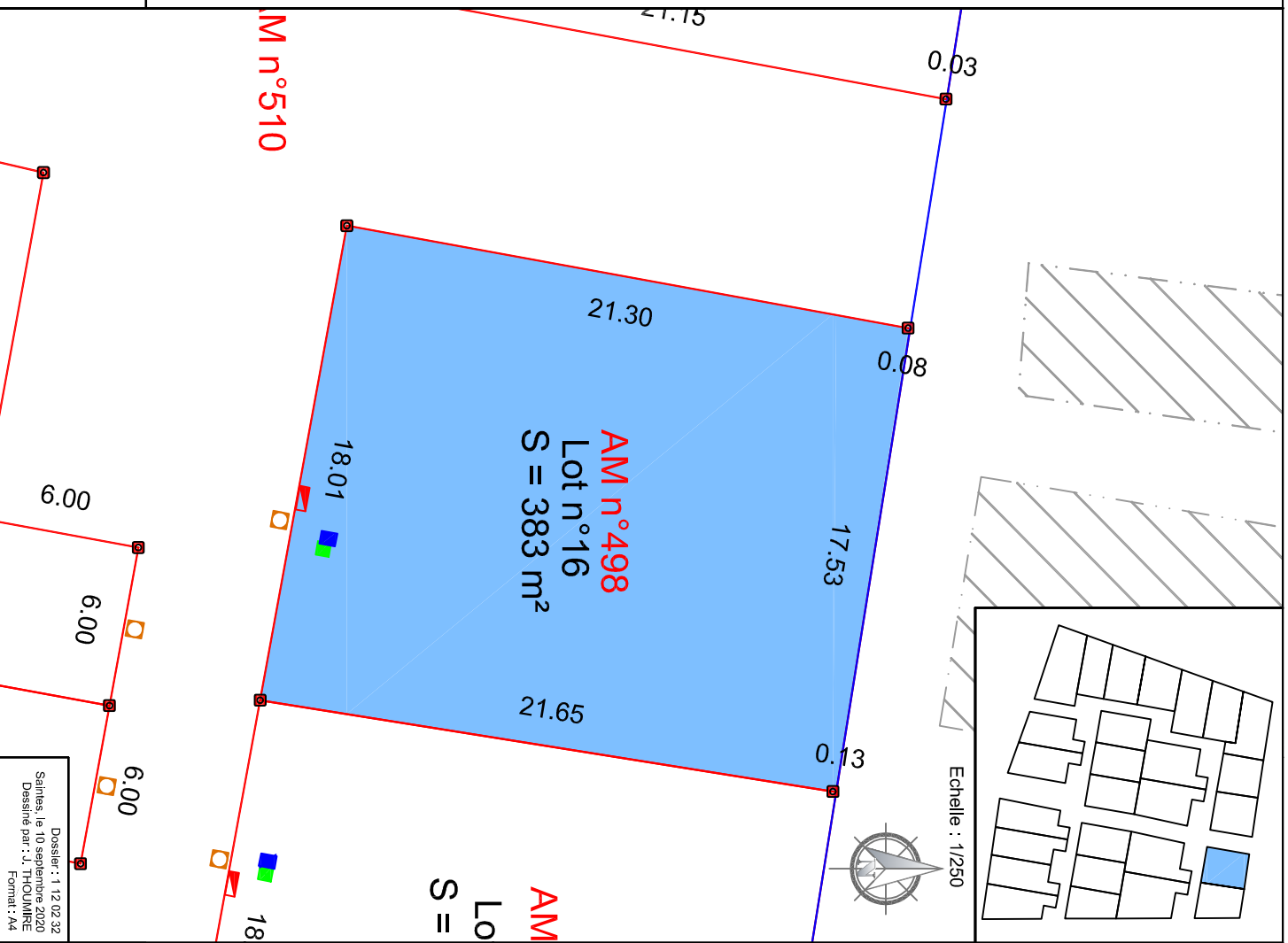



DEPARTEMENT DE LA CHARENTE-MARITIME  
Commune de LA-CHAPELLE-DES-POTS

LOTISSEMENT DE LA GRANGE

**PLAN DE BORNAGE ET DE VENTE**

**Lot n°17 - Surface : 358 m<sup>2</sup>**  
**Section : AM n°499**

Document de référence :

- un procès verbal de bornage et de reconnaissance de limites établi le 4 mai 2017 par M. GUILLEMET géomètre-expert inscrit à l'ordre.
- Un document modificatif du parcelaire cadastral établi le 20 août 2020 sous le n°446E par M. GUILLEMET géomètre expert

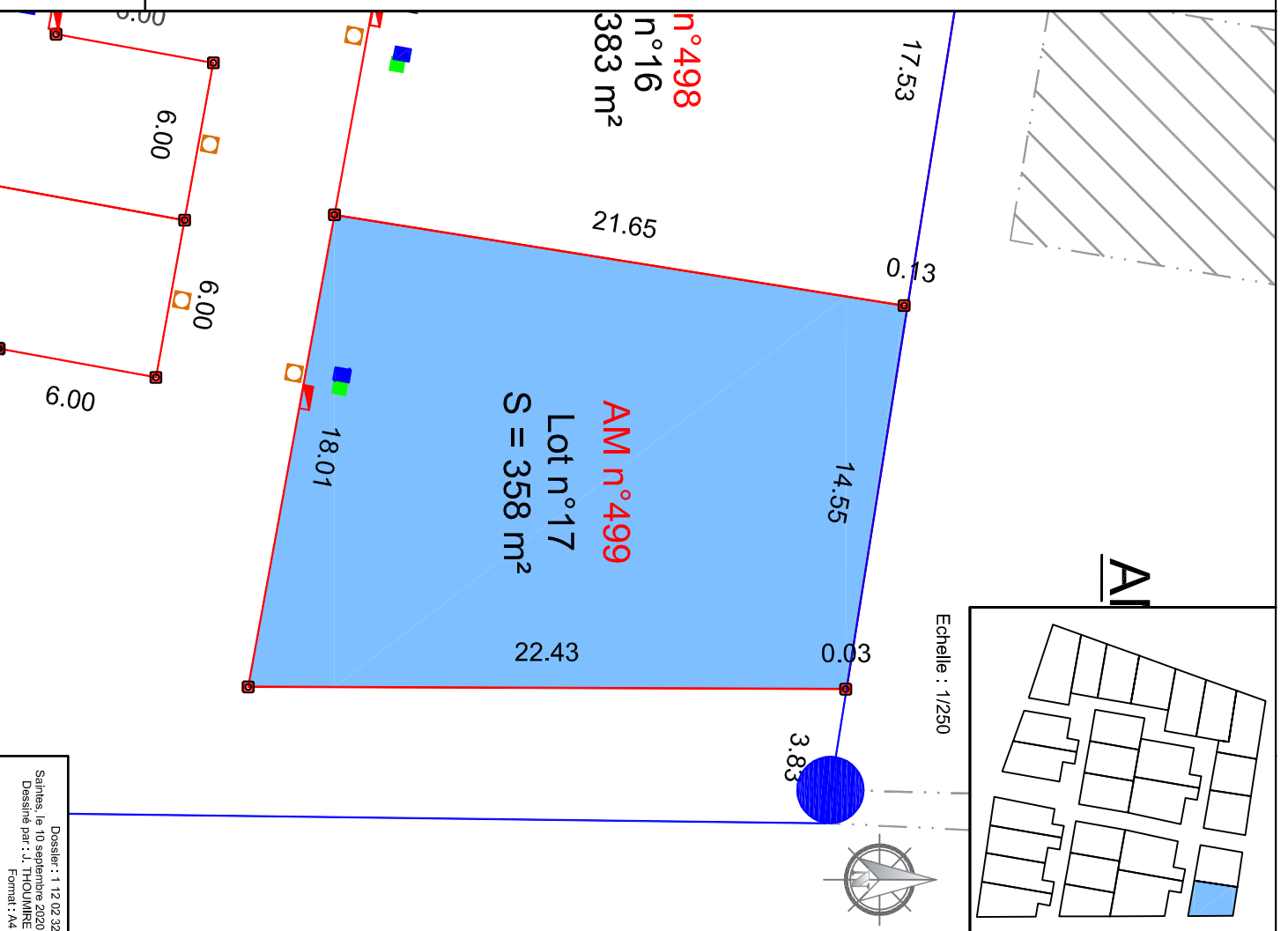
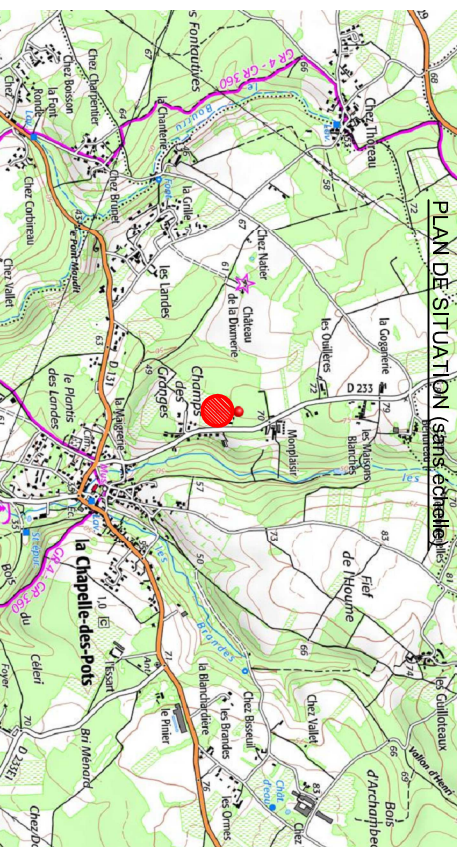

Légende:

- Borne O.G.E posée
- Coffret électrique
- Boite de branchement assainissement
- Niche à compteur eau potable
- Boite de branchement Télécom

**AGT**  
GÉOMÈTRES - EXPERTS  
BARRAUD-GUILLEMET  
GÉOMÈTRES-EXPERTS ASSOCIÉS

12, rue des Rochers 17100 SAINTES  
Téléphones: 05.46.93.59.84  
Télécopie: 05.46.93.83.99  
contact@ag-geometre.com

**GE**  
GÉOMÈTRES - EXPERTS  
COMBELLAN VALDREIN SARAHINE

Bornage - Lotissement - Orientation Fondée Division - Levé topographique  
Demande d'urbanisation d'urbanisme - Etudes V&D - Nivellement - Expertise  
Implantation - D.M.C.P. - Document d'urbanisme - Compromis - Copropriété - Coproduction  
Nécessaire - Service - Réalisation de plans géométriques et de bornes

Dossier : 1 12 02 32  
Saintes, le 10 septembre 2020  
Dessiné par : J. THOMIRE  
Format : A4

DEPARTEMENT DE LA CHARENTE-MARITIME  
Commune de LA-CHAPELLE-DES-POTS

LOTISSEMENT DE LA GRANGE

**PLAN DE BORNAGE ET DE VENTE**

Lot n°18 - Surface : 611 m²  
Section : AM n°500

Document de référence :  
- un procès verbal de bornage et de reconnaissance de limites établi le 4 mai 2017 par M. GUILLEMET géomètre-expert inscrit à l'ordre.  
- Un document modificatif du parcelaire cadastral établi le 20 août 2020 sous le n°446E par M. GUILLEMET géomètre expert

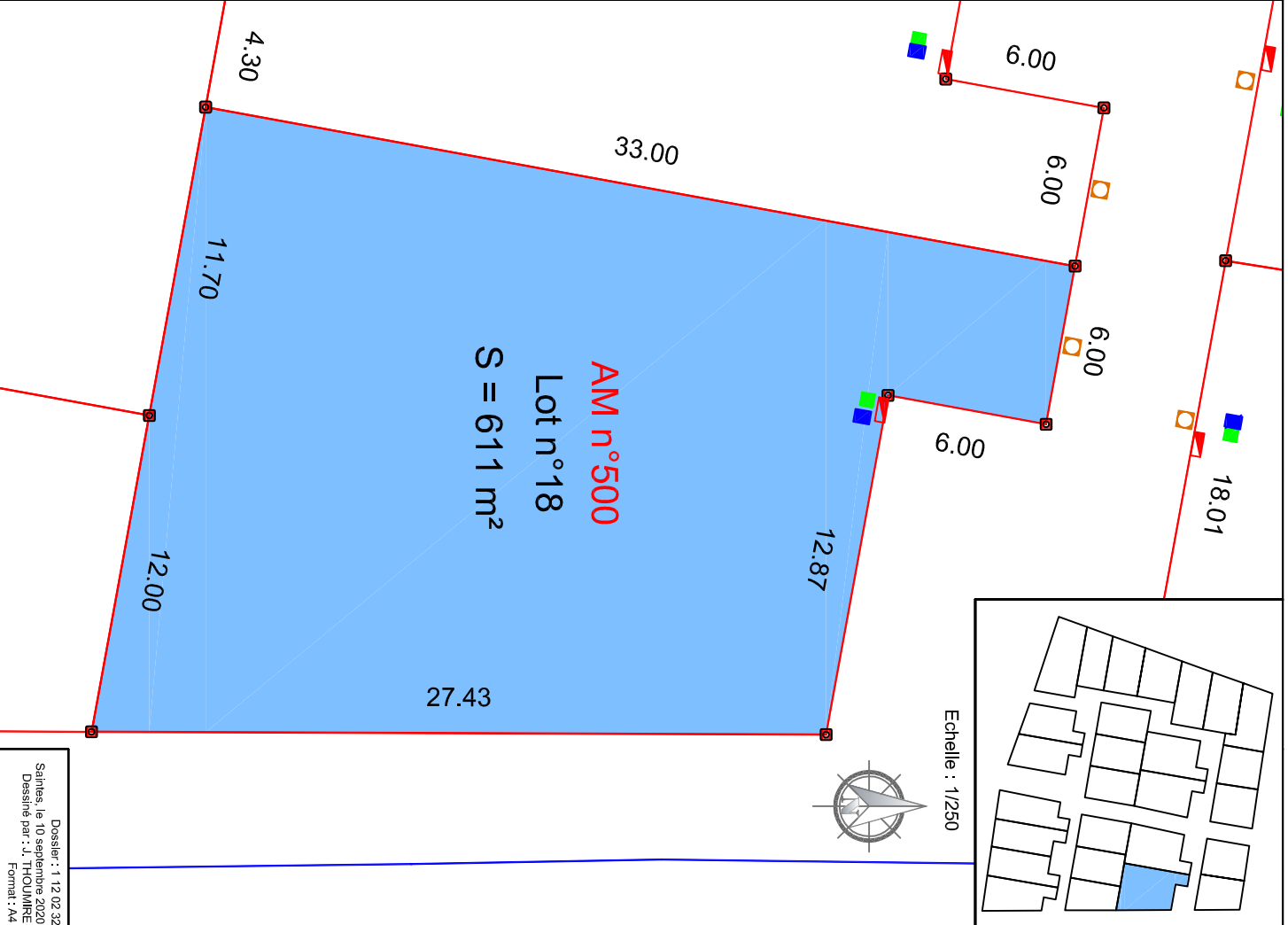
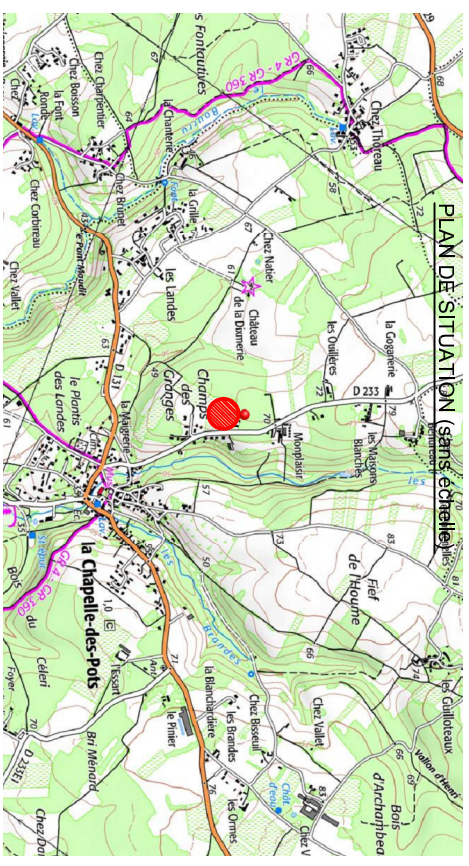

**AGT**  
GÉOMÈTRES - EXPERTS  
BARRAUD-GUILLEMET  
GÉOMÈTRES-EXPERTS ASSOCIÉS  
Chapelle culturelle  
Géomètres - Experts S.A.S 511.6

12, rue des Rochers 17100 SAINTES

Téléphones: 05.46.93.59.84  
Télécopie: 05.46.93.83.89  
Contact: 06.91.90.90.00  
contact@ag-geometre.com

**G**  
GÉOMÈTRES-EXPERT  
COMBELLAN VALCHERIE SARAH  
Bornage - Lotissement - Orientation Fondée Division - Levé topographique  
Demande d'urbanisme d'urbanisme - Etudes V&D - Nivellement - Expertise  
Implantation - D.A.C. - Document d'urbanisme - Compromis - Copropriété - Coproduction  
Nécessaire - Définition et montage des permis de construire et des permis

**Légende:**

- Borne O.G.E posée
- Coffret électrique
- Boite de branchement assainissement
- Niche à compteur eau potable
- Boite de branchement Télécom

Dossier : 1 12 02 32  
Saintes, le 10 septembre 2020  
Dessiné par : J. THOUMIERE  
Format : A4

DEPARTEMENT DE LA CHARENTE-MARITIME  
Commune de LA-CHAPELLE-DES-POTS

LOTISSEMENT DE LA GRANGE

**PLAN DE BORNAGE ET DE VENTE**

Lot n°19 - Surface : 568 m<sup>2</sup>  
Section : AM n°501

Document de référence :

- un procès verbal de bornage et de reconnaissance de limites établi le 4 mai 2017 par M. GUILLEMET géomètre-expert inscrit à l'ordre.
- Un document modificatif du parcelaire cadastral établi le 20 août 2020 sous le n°446E par M. GUILLEMET géomètre expert

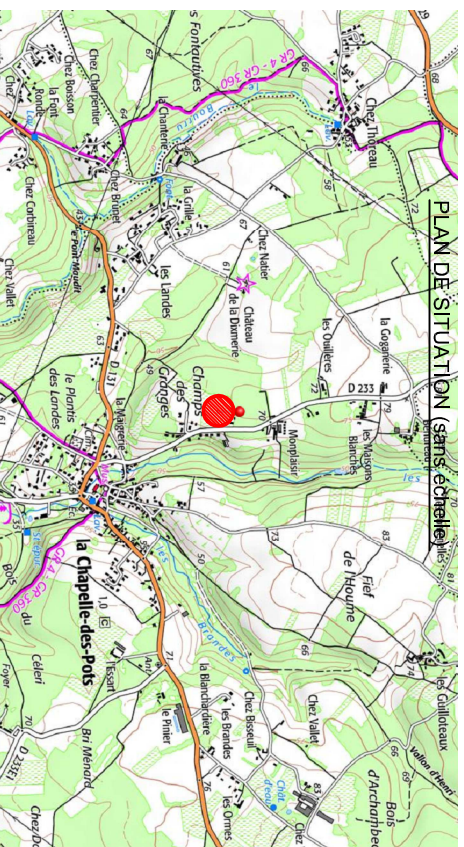

AM n°510

18.01

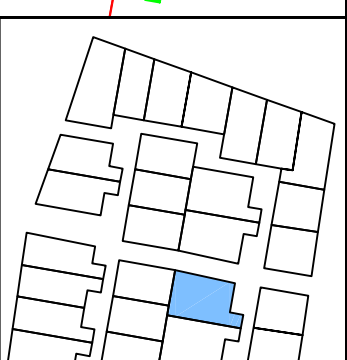

Echelle : 1/250

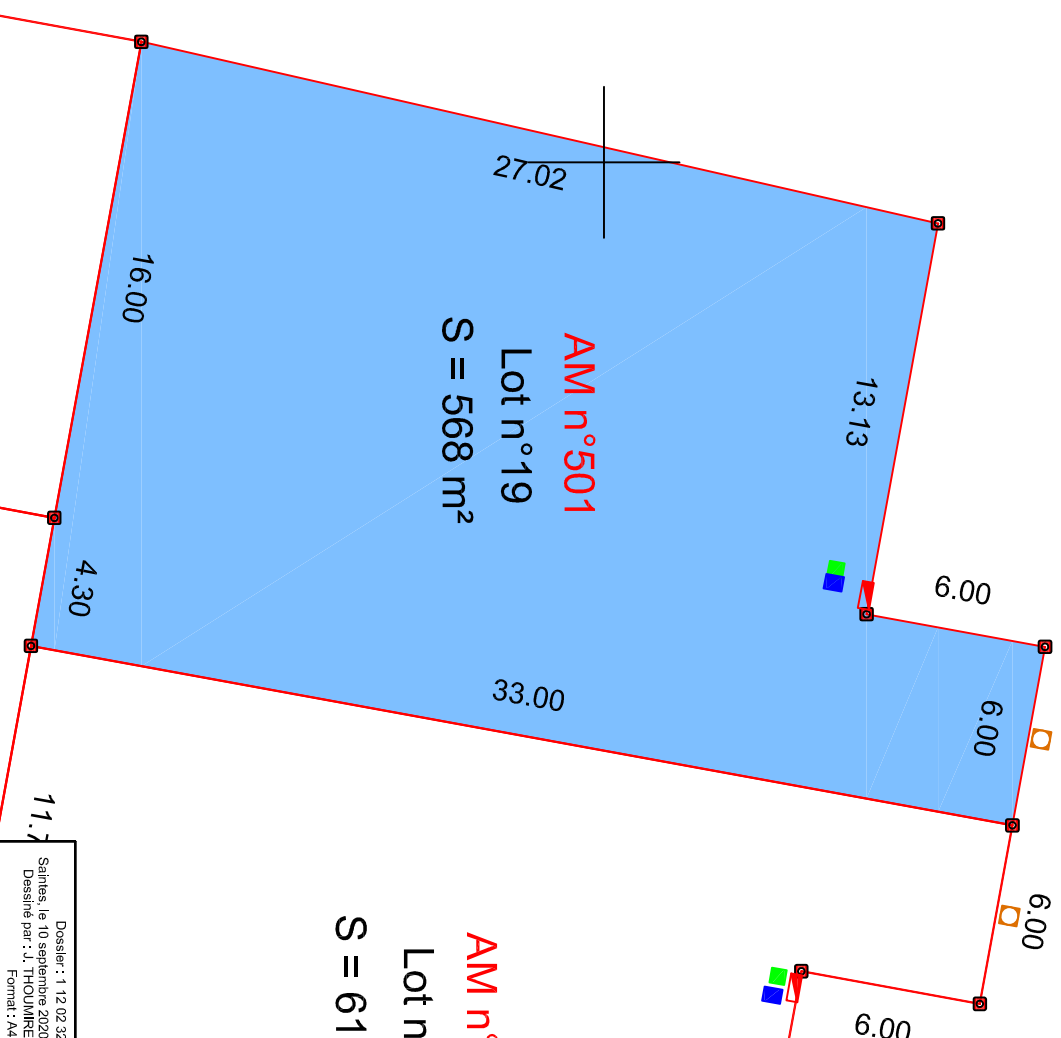

12, rue des Rochers 17100 SAINTES



**GEOMETRES - EXPERTS**  
**BARRAUD-GUILLEMET**  
GEOMETRES-EXPERTS ASSOCIES  
Chapelle culturelle  
Géomètres - Experts S.A.S 514.6



**GEOMETRE-EXPERT**  
**COMBLET MAURICE SAVALIN**  
Borinage - Lotissement - Orientation Fondatrice Division - Levé topographique  
Demande d'urbanisme d'urbanisme - Etudes V&D - Nivellement - Expertise  
Implantation - D.A.C.P. - Document d'urbanisme - Copropriété - Copolisation  
Nivellement - Station - Implantation - Levé topographique - Nivellement - Levé de terrain

Légende:

- Borne O.G.E posée
- Coffret électrique
- Boite de branchement assainissement
- Niche à compteur eau potable
- Boite de branchement Télécom

Dossier : 1 12 02 32  
Saintes, le 10 septembre 2020  
Dessiné par : J. THOUMIERE  
Format : A4



DEPARTEMENT DE LA CHARENTE-MARITIME  
Commune de LA-CHAPELLE-DES-POTS

LOTISSEMENT DE LA GRANGE

**PLAN DE BORNAGE ET DE VENTE**

Lot n°20 - Surface : 543 m<sup>2</sup>  
Section : AM n°502

Document de référence :

- un procès verbal de bornage et de reconnaissance de limites établi le 4 mai 2017 par M. GUILLEMET géomètre-expert inscrit à l'ordre.
- Un document modificatif du parcelaire cadastral établi le 20 août 2020 sous le n°446E par M. GUILLEMET géomètre expert

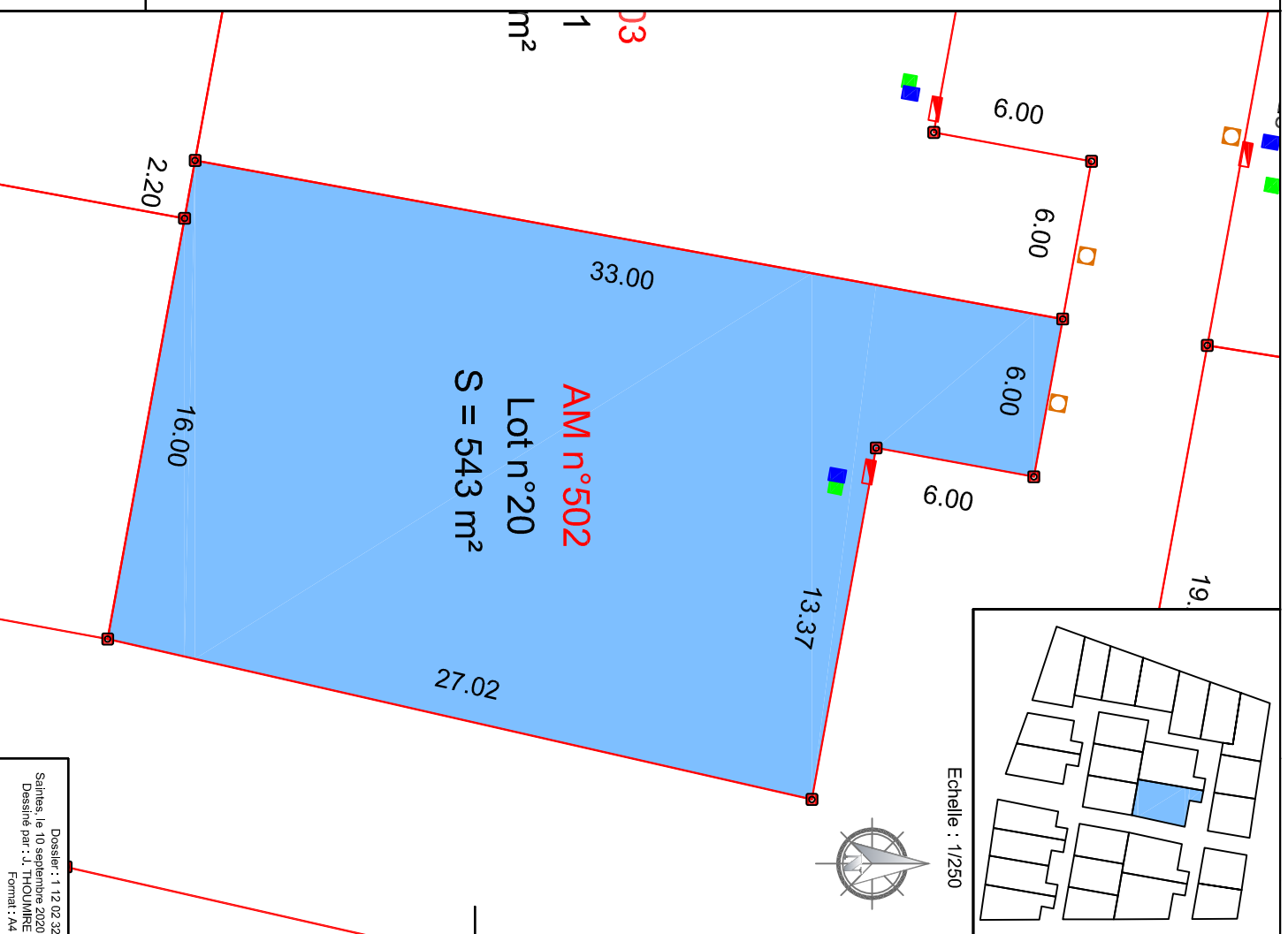
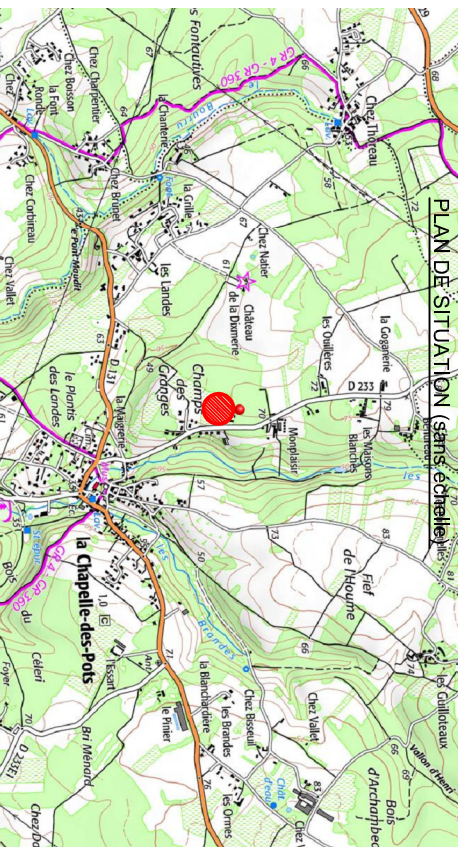

Légende:

- Borne O.G.E posée
- Coffret électrique
- Boite de branchement assainissement
- Niche à compteur eau potable
- Boite de branchement Télécom



**GEOMETRES - EXPERTS**  
**BARRAUD-GUILLEMET**  
GEOMETRES-EXPERTS ASSOCIES  
Chapelle des Pots 511,6

12, rue des Rochers 17100 SAINTES

Téléphones: 05.46.93.59.84  
Télécopie: 05.46.93.83.99  
contact@ag-geometre.com

Chapelle des Pots 511,6



**GEOMETRE-EXPERT**  
**COMBELLAN VALCHERIE SARAH**  
Borinage - Lotissement - Orientation Fondée Division - Levé topographique  
Demande d'urbanisation d'urbanisme - Etudes V&D - Nivellement - Expertise  
Implantation - D.M.C. - Document d'urbanisme - Coproducteur - Copropriété - Coproduction  
Nivellement - Station - Stationnement - Stationnement - Stationnement - Stationnement

Dossier : 1 12 02 32  
Saintes, le 10 septembre 2020  
Dessiné par : J. THOUMIRE  
Format : A4

DEPARTEMENT DE LA CHARENTE-MARITIME  
Commune de LA-CHAPELLE-DES-POTS

LOTISSEMENT DE LA GRANGE

**PLAN DE BORNAGE ET DE VENTE**

Lot n°21 - Surface : 557 m<sup>2</sup>  
Section : AM n°503

Document de référence :  
- un procès verbal de bornage et de reconnaissance de limites établi le 4 mai 2017 par M. GUILLEMET géomètre-expert inscrit à l'ordre.  
- Un document modificatif du parcellaire cadastral établi le 20 août 2020 sous le n°446E par M. GUILLEMET géomètre expert

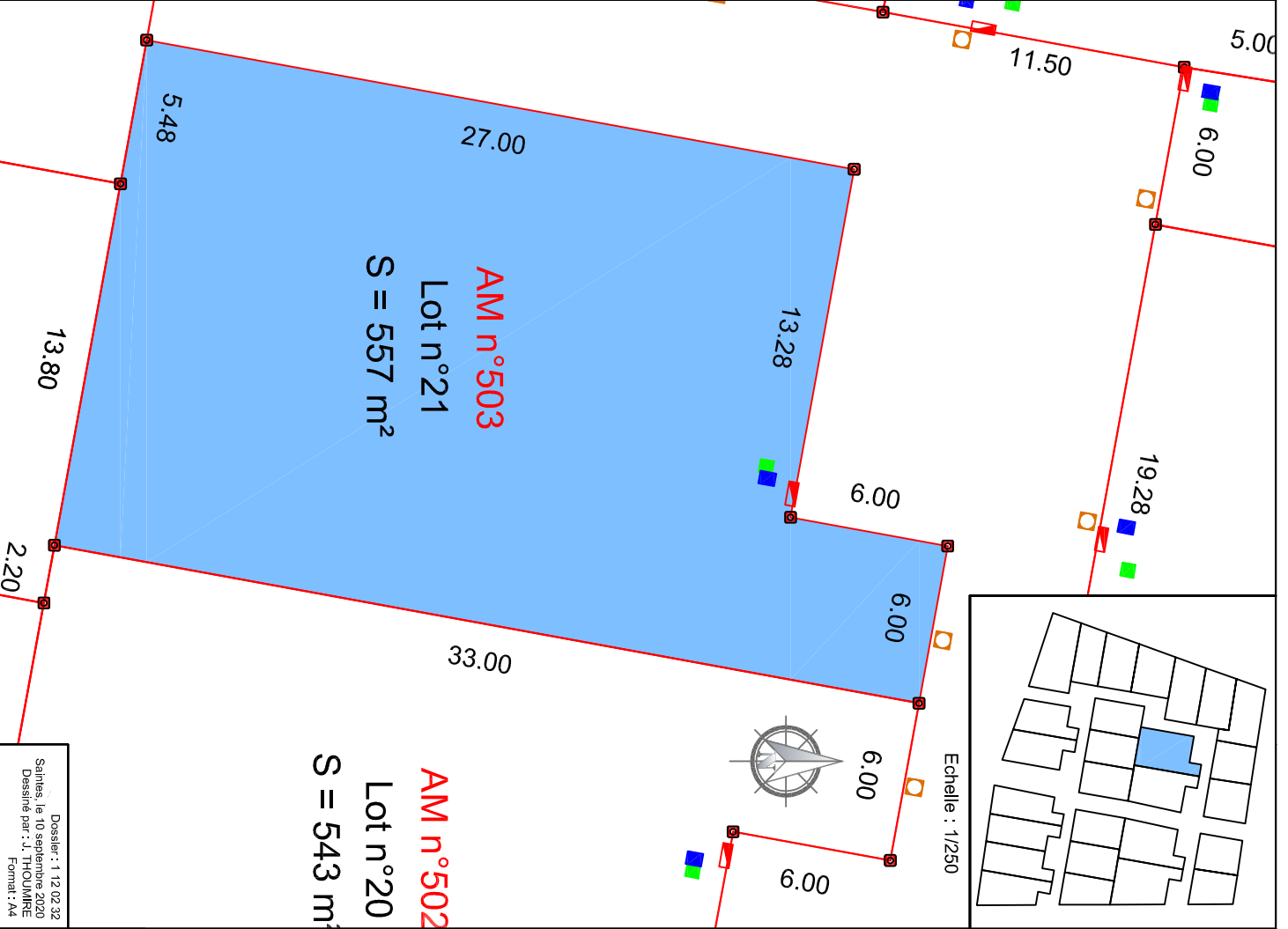
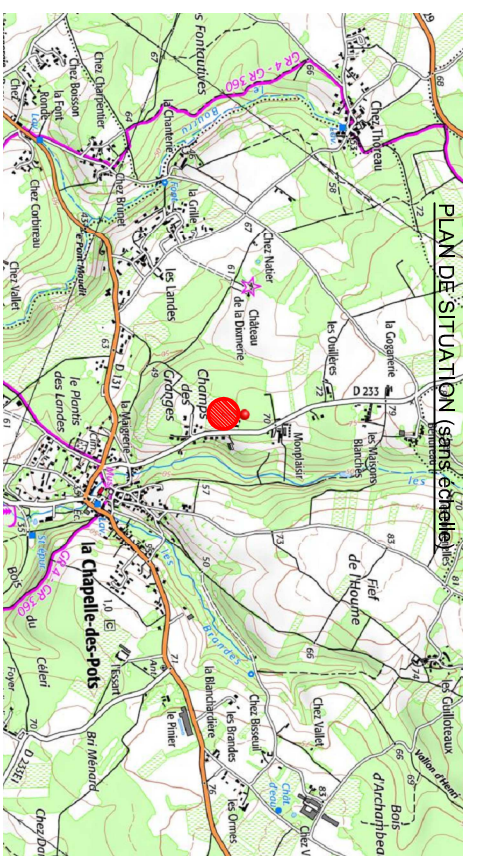

**AGT**  
GEOMETRES - EXPERTS  
BARRAUD-GUILLEMET  
GEOMETRES-EXPERTS ASSOCIES  
Chapelle culturelle  
Géomètres - Experts S.A.S 511.6

12, rue des Rochers 17100 SAINTES

Téléphones: 05.46.93.59.84  
Télécofax: 05.46.93.83.99  
Contact@ag-geometres.com

**GEOMETRE-EXPERT**  
COMBELLAN VALERIE KAMARINE

Bornage - Lotissement - Orientation Fondée Division - Levé topographique  
Demande d'urbanisme - Etudes V&D - Nivellement - Expertise  
Implantation - D.M.C.P. - Document d'Urbanisme - Compromis - Copropriété - Coproduction  
Nivellement - Stationnement - Implantation - Projets d'urbanisme - Plans et permis

**Légende:**

- Borne O.G.E posée
- Coffret électrique
- Boite de branchement assainissement
- Niche à compteur eau potable
- Boite de branchement Télécom

Dossier : 1 12 02 32  
Saintes, le 10 septembre 2020  
Dessiné par : J. THOUMIERE  
Format : A4

DEPARTEMENT DE LA CHARENTE-MARITIME  
Commune de LA-CHAPELLE-DES-POTS

LOTISSEMENT DE LA GRANGE

**PLAN DE BORNAGE ET DE VENTE**

Lot n°22 - Surface : 400 m<sup>2</sup>  
Section : AM n°504

Document de référence :  
- un procès verbal de bornage et de reconnaissance de limites établi le 4 mai 2017 par M. GUILLEMET géomètre-expert inscrit à l'ordre.  
- Un document modificatif du parcelaire cadastral établi le 20 août 2020 sous le n°446E par M. GUILLEMET géomètre expert

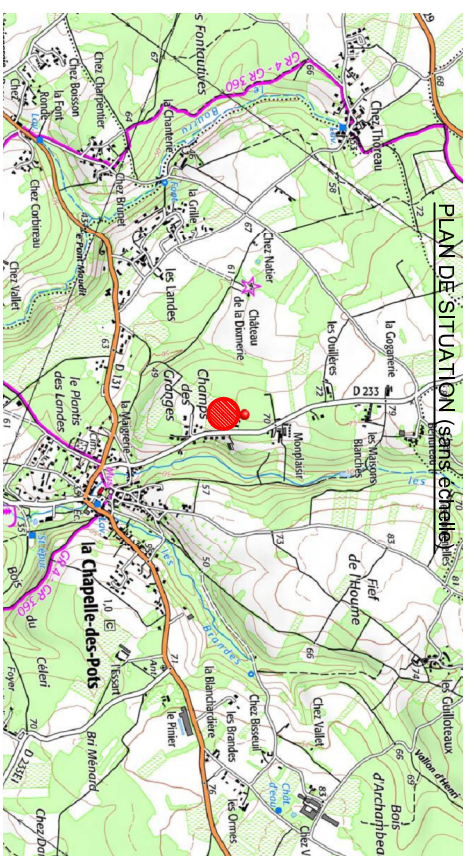

**AGT**  
GÉOMÈTRES - EXPERTS  
BARRAUD-GUILLEMET  
GÉOMÈTRES-EXPERTS ASSOCIÉS  
Chapelle culturelle  
Géomètres - Experts S.A.S

12, rue des Rochers 17100 SAINTES  
Téléphones: 05.46.93.59.84  
Télécofax: 05.46.93.83.99  
contact@ag-geometre.com

**GEOMETRE-EXPERT**  
COMBELLAN VALCHERIE KAMARIN

Bornage - Lotissement - Orientation Fondée Division - Levé topographique  
Demande d'urbanisme d'urbanisme - Etudes V&D - Nivellement - Expertise  
Implantation - D.M.C.P. - Document d'Urbanisme - Compromis - Copropriété - Copoligesse  
Nivellement - Stationnement - Implantation - Stationnement - Stationnement - Stationnement

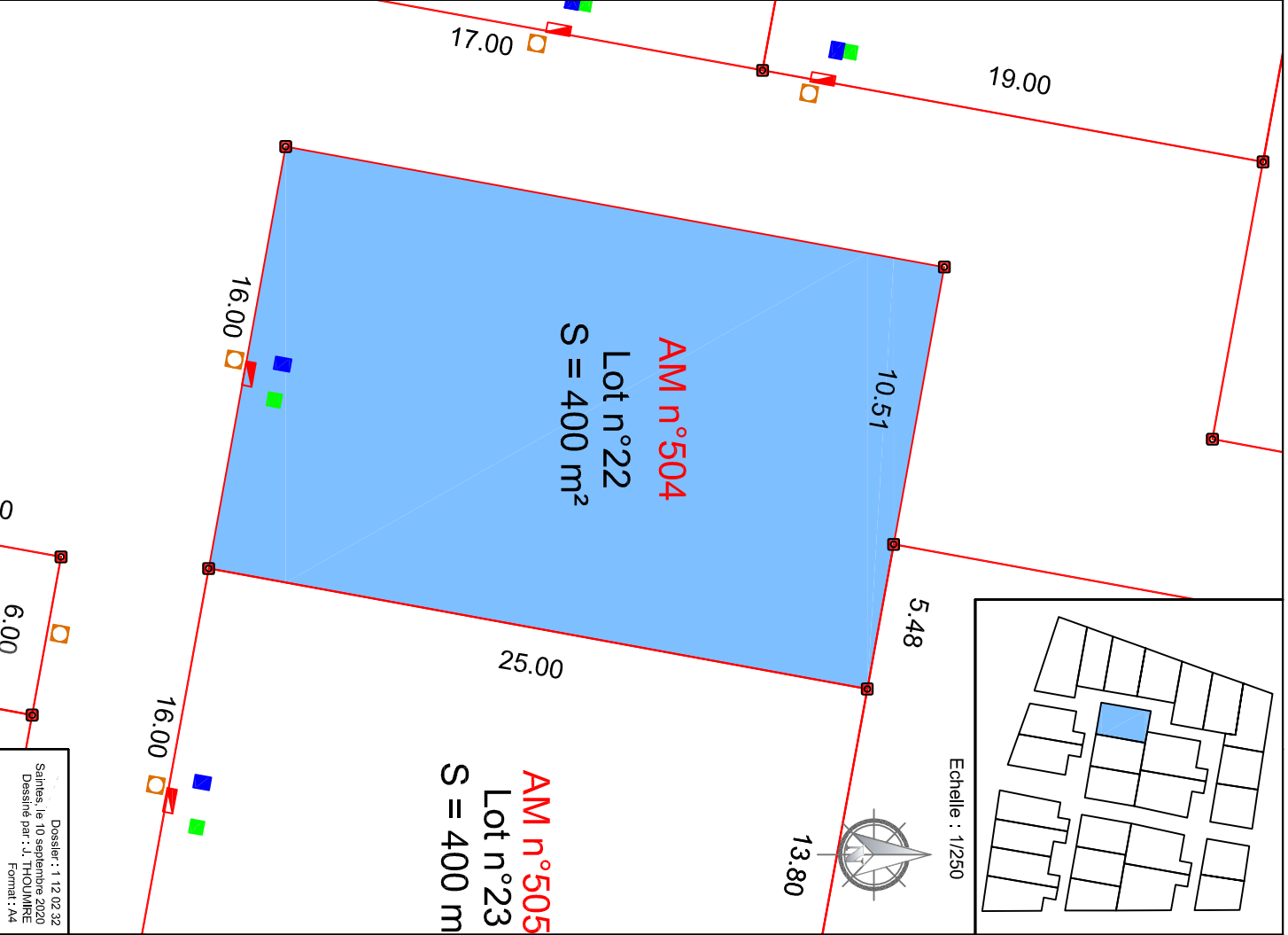

Légende:

- Borne O.G.E posée
- Coffret électrique
- Boite de branchement assainissement
- Niche à compteur eau potable
- Boite de branchement Télécom



DEPARTEMENT DE LA CHARENTE-MARITIME  
Commune de LA-CHAPELLE-DES-POTS

LOTISSEMENT DE LA GRANGE

**PLAN DE BORNAGE ET DE VENTE**

Lot n°23 - Surface : 400 m<sup>2</sup>  
Section : AM n°505

Document de référence :

- un procès verbal de bornage et de reconnaissance de limites établi le 4 mai 2017 par M. GUILLEMET géomètre-expert inscrit à l'ordre.
- Un document modificatif du parcelaire cadastral établi le 20 août 2020 sous le n°446E par M. GUILLEMET géomètre expert

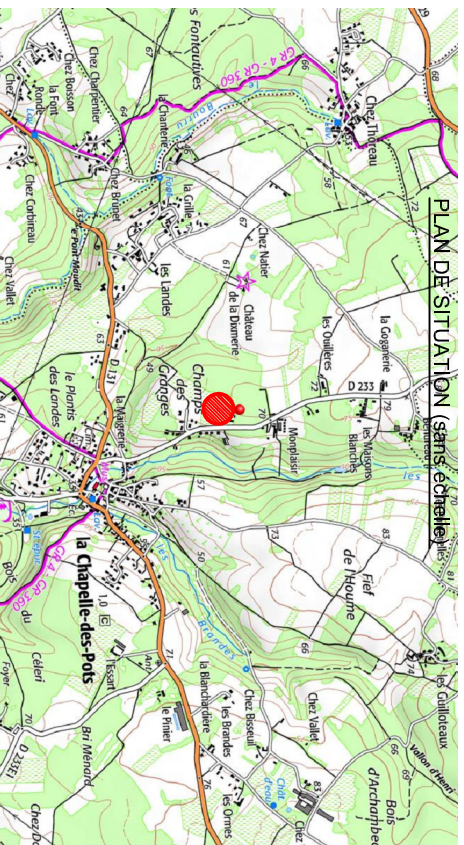

12, rue des Rochers 17100 SAINTES  
Téléphones : 05.46.93.59.84  
Télécopie 05.46.93.83.99  
Contact@ag-geometres.com

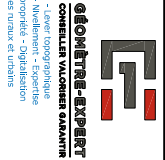

- Légende:
- Borne O.G.E posée
  - Coffret électrique
  - Boîte de branchement assainissement
  - Niche à compteur eau potable
  - Boîte de branchement Télécom

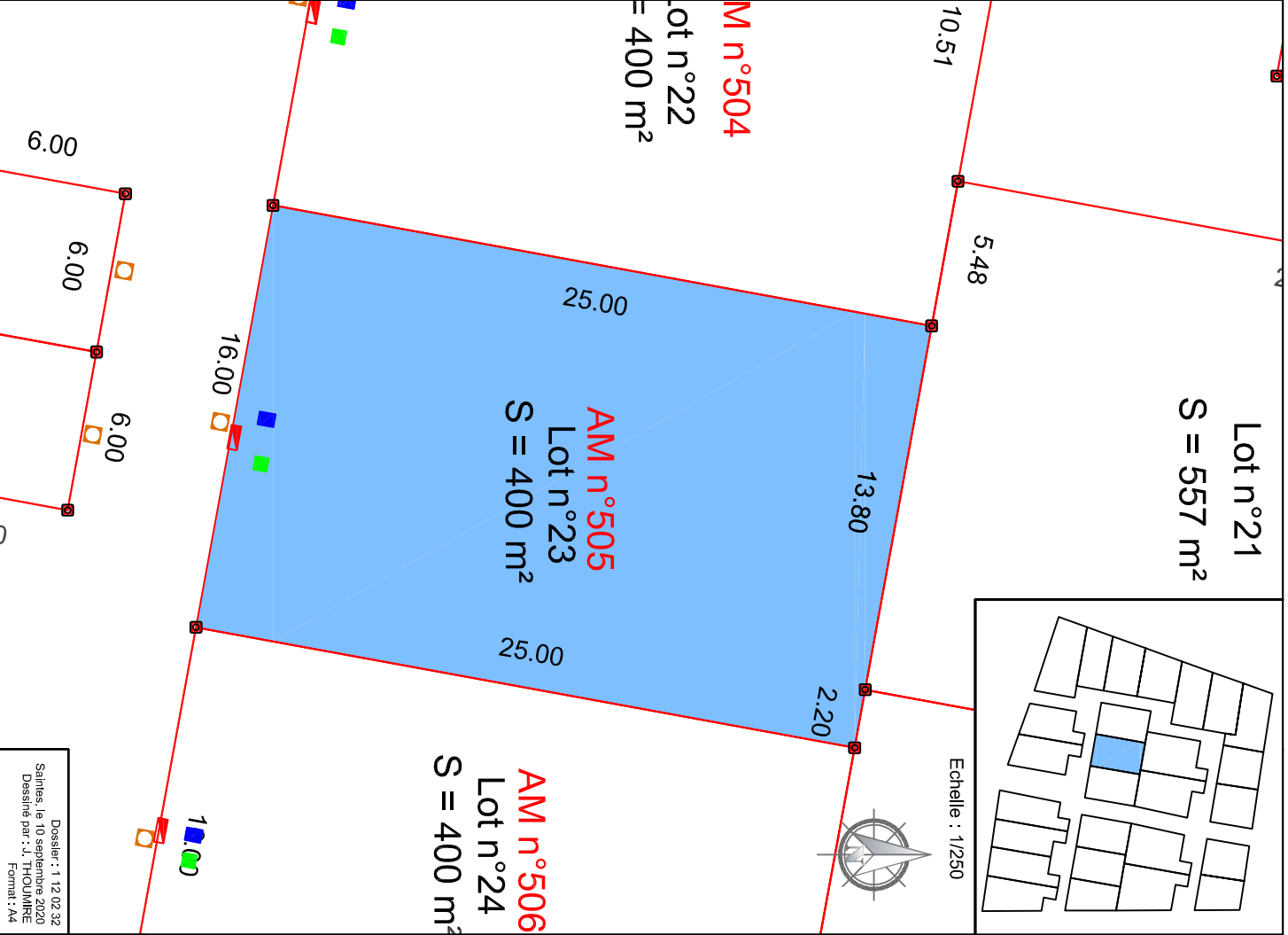

Dossier : 1 12 02 32  
Saintes, le 10 septembre 2020  
Dessiné par : J. THOUILLIER  
Format : A4

DEPARTEMENT DE LA CHARENTE-MARITIME  
Commune de LA-CHAPELLE-DES-POTS

LOTISSEMENT DE LA GRANGE

**PLAN DE BORNAGE ET DE VENTE**

Lot n°24 - Surface : 400 m<sup>2</sup>  
Section : AM n°506

Document de référence :

- un procès verbal de bornage et de reconnaissance de limites établi le 4 mai 2017 par M. GUILLEMET géomètre-expert inscrit à l'ordre.
- Un document modificatif du parcelaire cadastral établi le 20 août 2020 sous le n°446E par M. GUILLEMET géomètre expert

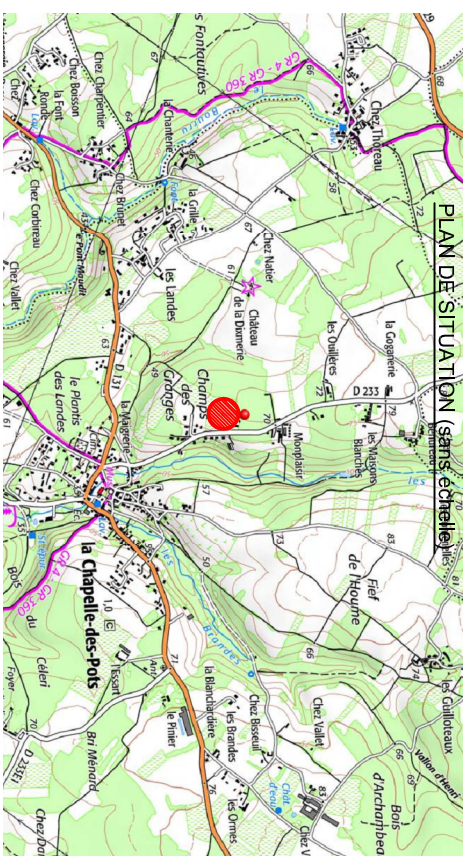

12, rue des Rochers 17100 SAINTES



**GEOMETRES - EXPERTS**  
**BARRAUD-GUILLEMET**  
GEOMETRES-EXPERTS ASSOCIES  
Chapelle culturelle  
Géomètres - Experts S.A.S



**GEOMETRE-EXPERT**  
**COMBELLAN VALCHERIN SASARIN**  
Borneage - Lotissement - Orientation Fondée Division - Levé topographique  
Demande d'urbanisme - Etudes V&D - Nivellement - Expertise  
Implantation - D.A.C. - Document d'urbanisme - Copropriété - Copolisation  
Nivellement - Station - Implantation - Stationnement - Travaux de voirie

Légende:

- Borne O.G.E posée
- Coffret électrique
- Boite de branchement assainissement
- Niche à compteur eau potable
- Boite de branchement Télécom

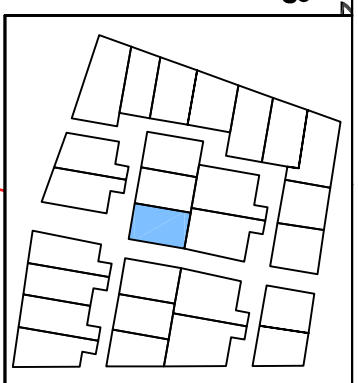
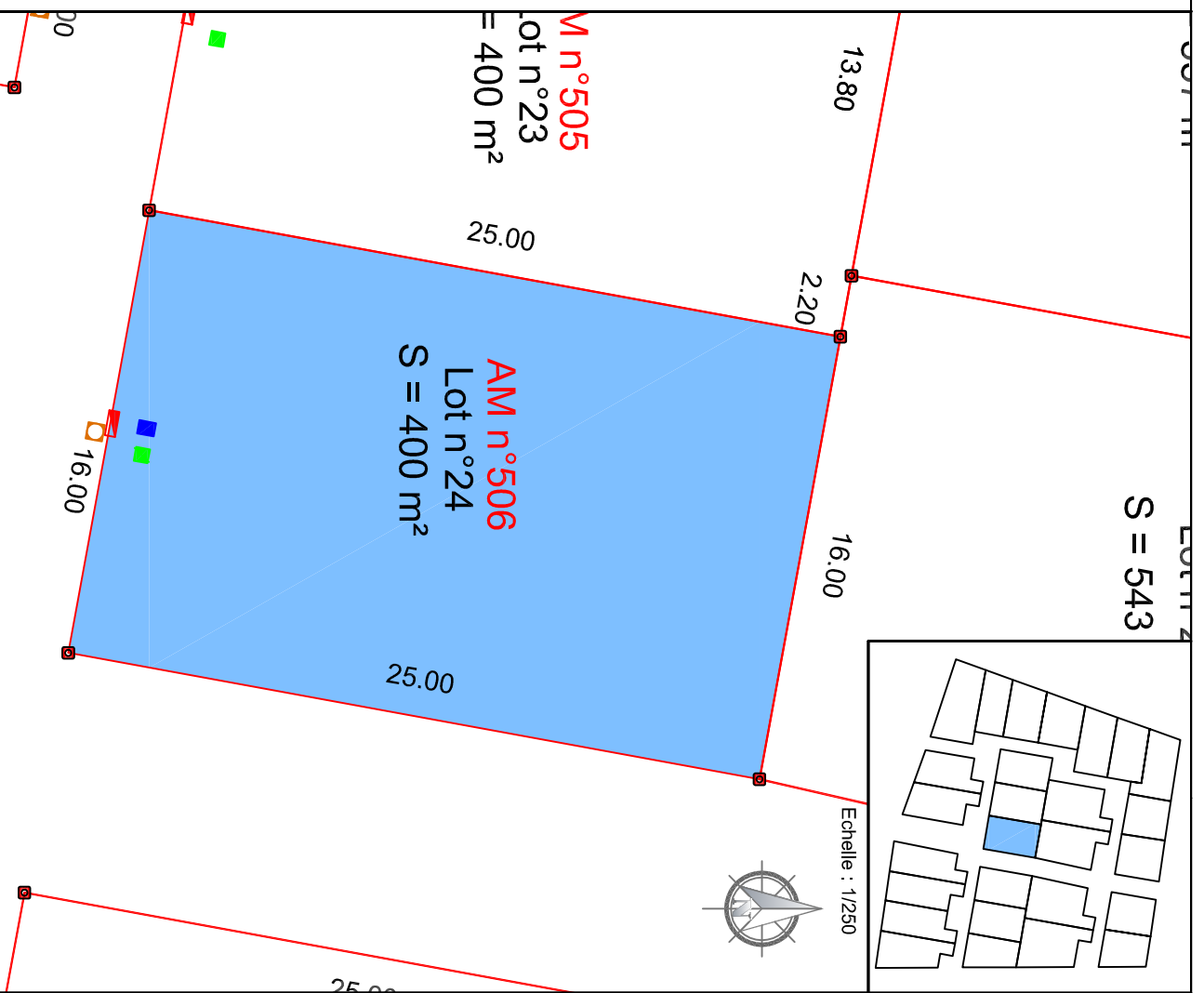

Dossier : 1 12 02 32  
Saintes, le 10 septembre 2020  
Dessiné par : J. THOUMIRE  
Format : A4

DEPARTEMENT DE LA CHARENTE-MARITIME  
Commune de LA-CHAPELLE-DES-POTS

LOTISSEMENT DE LA GRANGE

**PLAN DE BORNAGE ET DE VENTE**

Lot n°25 - Surface : 400 m²  
Section : AM n°507

- Document de référence :
- un procès verbal de bornage et de reconnaissance de limites établi le 4 mai 2017 par M. GUILLEMET géomètre-expert inscrit à l'ordre.
  - Un document modificatif du parcelaire cadastral établi le 20 août 2020 sous le n°446E par M. GUILLEMET géomètre expert

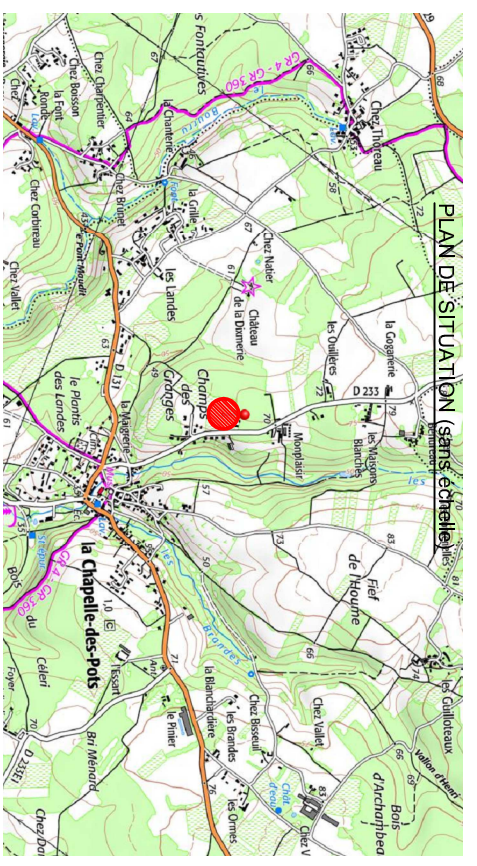

**AGT**  
GÉOMÈTRES - EXPERTS  
BARRAUD-GUILLEMET  
GÉOMÈTRES-EXPERTS ASSOCIÉS  
Chapelle culturelle  
Géomètres - Experts S.A.S 511.6

12, rue des Rochers 17100 SAINTES

Téléphones: 05.46.93.59.84  
Télécopie: 05.46.93.83.99  
Contact@ag-geometre.com

**GE**  
GÉOMÈTRE-EXPERT  
COMBES-LAN VALENTIN SAVALIN

Bornage - Lotissement - Orientation Fondée Division - Levé topographique  
Demande d'urbanisation d'habiter - Etudes V&D - Nivellement - Expertise  
Implantation - D.A.C. - Document d'Urbanisme - Copropriété - Copilation  
Nivellement - Stationnement - Implantation - Services - Travaux de voirie et réseaux

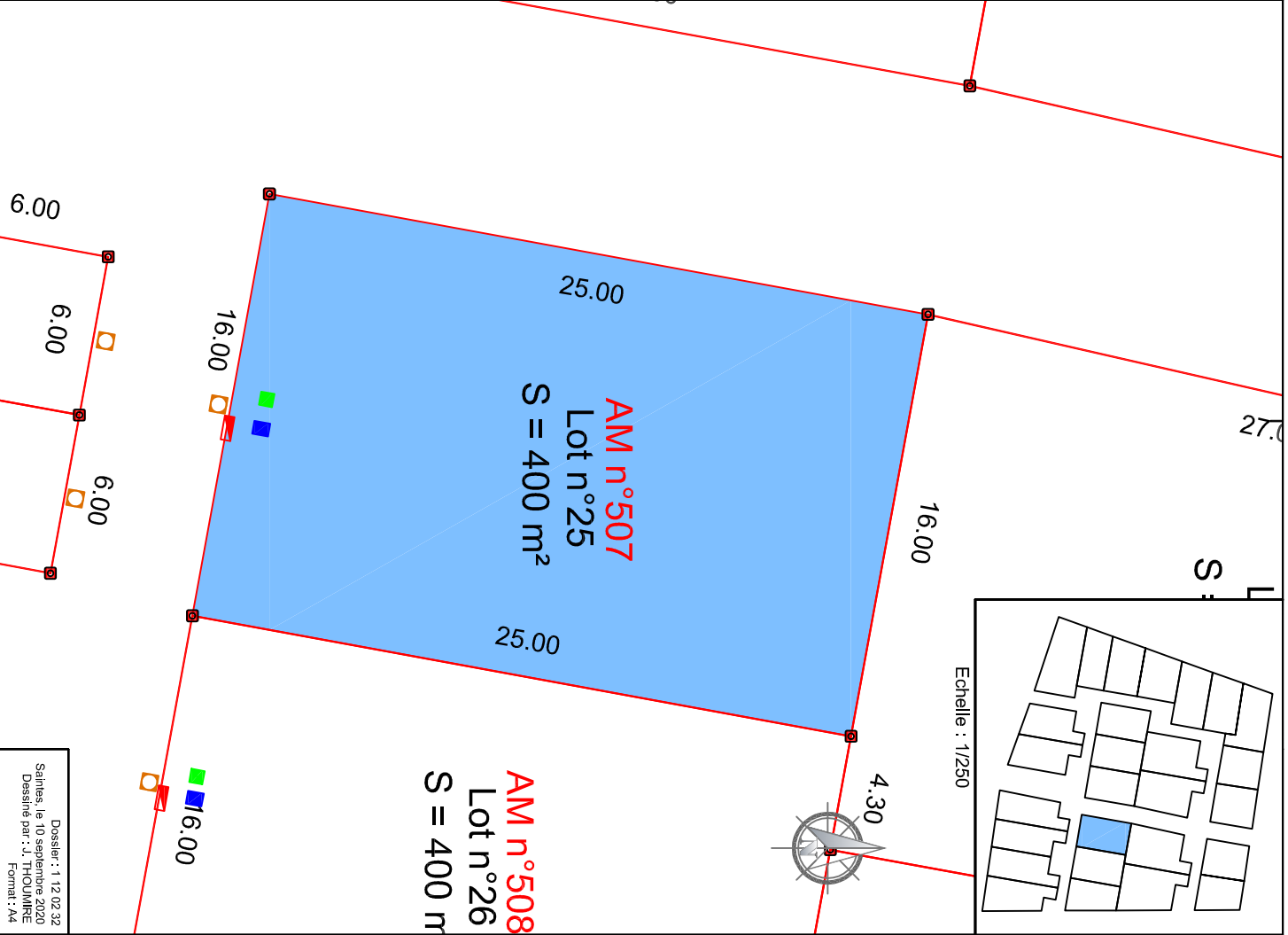

Légende:

- Borne O.G.E posée
- Coffret électrique
- Boite de branchement assainissement
- Niche à compteur eau potable
- Boite de branchement Télécom

Dossier : 1 12 02 32  
Saintes, le 10 septembre 2020  
Dessiné par : J. THOUMIERE  
Format : A4



DEPARTEMENT DE LA CHARENTE-MARITIME  
Commune de LA-CHAPELLE-DES-POTS

LOTISSEMENT DE LA GRANGE

**PLAN DE BORNAGE ET DE VENTE**

Lot n°26 - Surface : 400 m<sup>2</sup>  
Section : AM n°508

Document de référence :

- un procès verbal de bornage et de reconnaissance de limites établi le 4 mai 2017 par M. GUILLEMET géomètre-expert inscrit à l'ordre.
- Un document modificatif du parcelaire cadastral établi le 20 août 2020 sous le n°446E par M. GUILLEMET géomètre expert

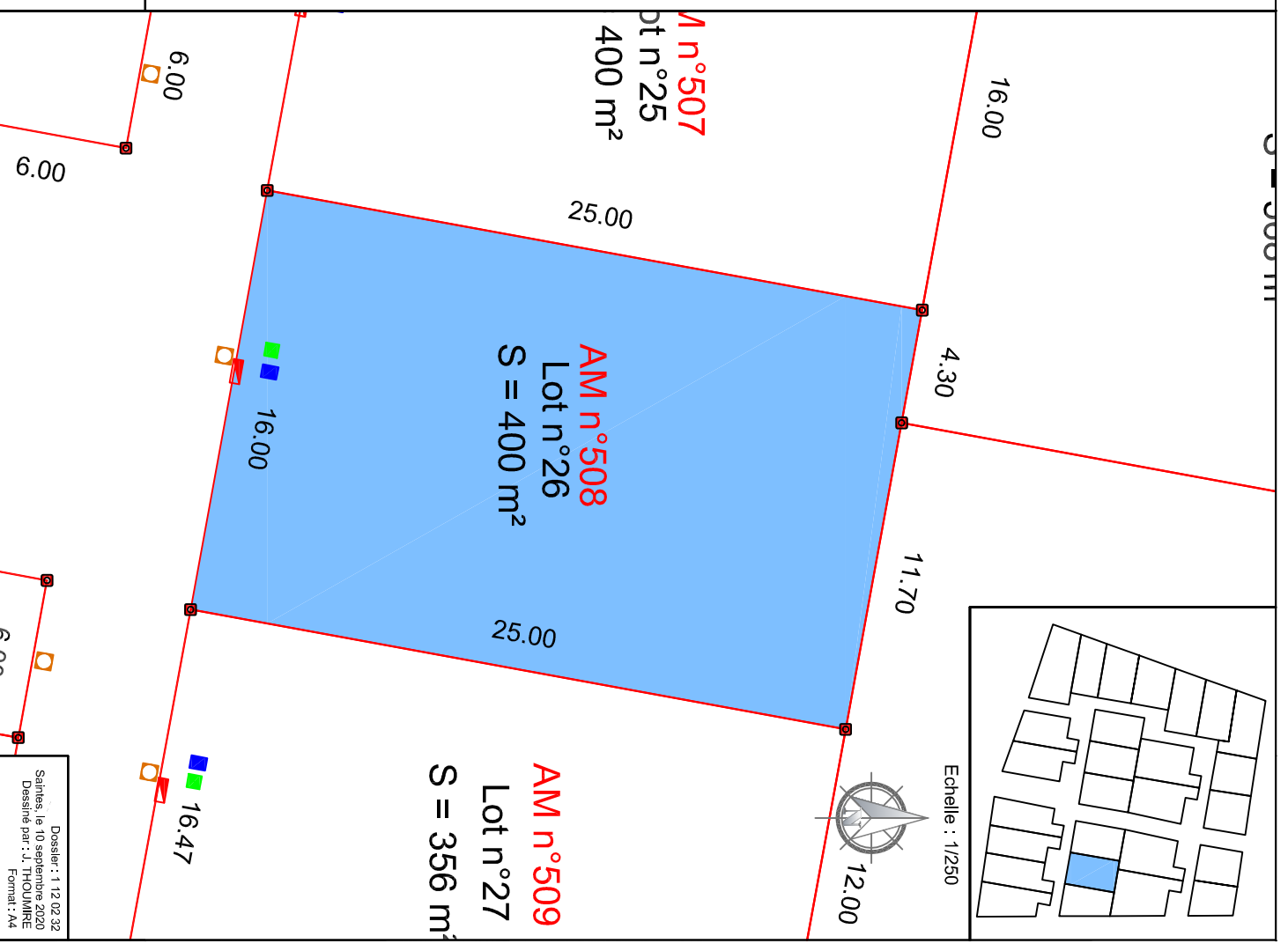
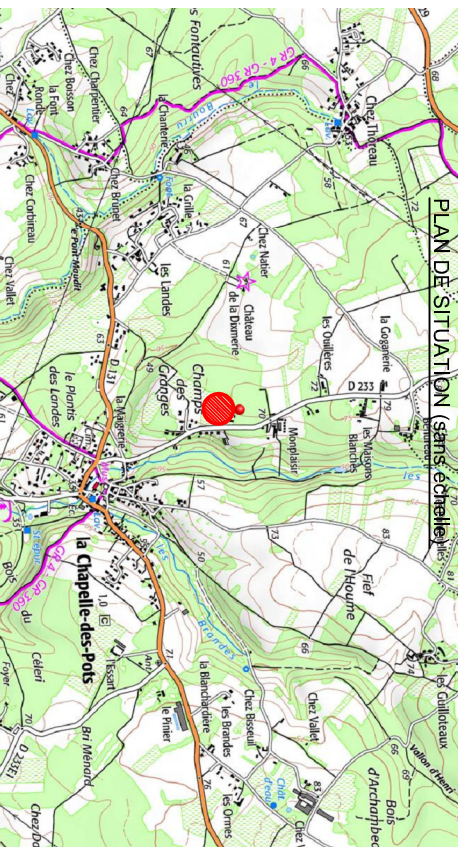

**GEOMETRES - EXPERTS**  
**BARRAUD-GUILLEMET**  
GEOMETRES-EXPERTS ASSOCIES  
Chapelle des-Pots 511,6

12, rue des Rochers 17100 SAINTES

Téléphones: 05.46.93.59.84  
Télécopie: 05.46.93.83.89  
Contact: 05-46-93-59-84  
contact@ag-geometres.com



**GEOMETRE-EXPERT**  
**COMBELLAN VALERIEN SAVALIN**  
Borinage - Lotissement - Orientation Fondée Division - Levé topographique  
Demande d'urbanisation d'urbanisme - Etudes V&D - Nivellement - Expertise  
Implantation - D.A.C. - Document d'Urbanisme - Copropriété - Copolisation  
Nivellement - Stationnement - Implantation de ouvrages d'urbanisme et de voirie

DEPARTEMENT DE LA CHARENTE-MARITIME  
Commune de LA-CHAPELLE-DES-POTS

LOTISSEMENT DE LA GRANGE

**PLAN DE BORNAGE ET DE VENTE**

Lot n°27 - Surface : 356 m<sup>2</sup>  
Section : AM n°509

Document de référence :

- un procès verbal de bornage et de reconnaissance de limites établi le 4 mai 2017 par M. GUILLEMET géomètre-expert inscrit à l'ordre.
- Un document modificatif du parcelaire cadastral établi le 20 août 2020 sous le n°446E par M. GUILLEMET géomètre expert

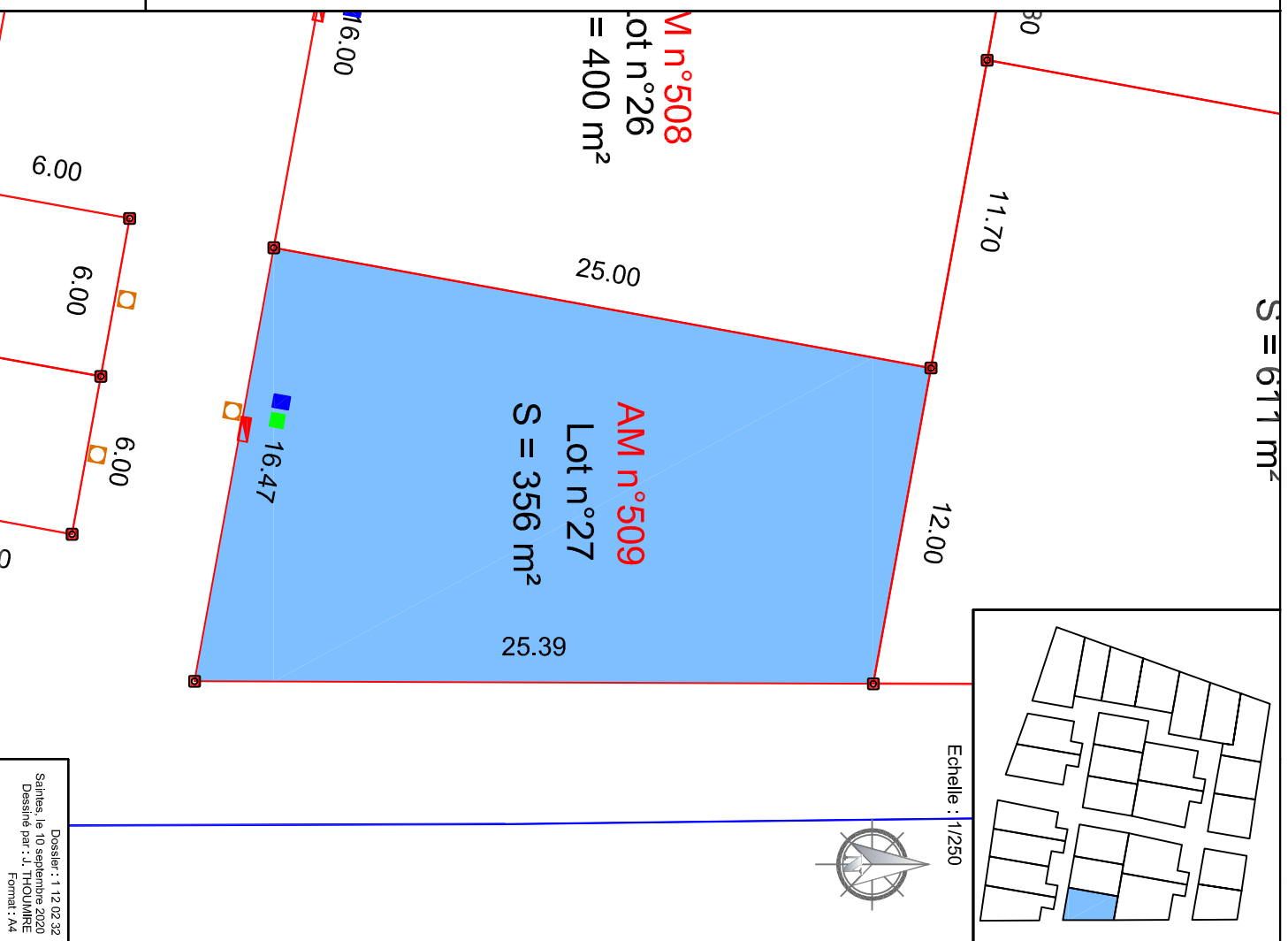
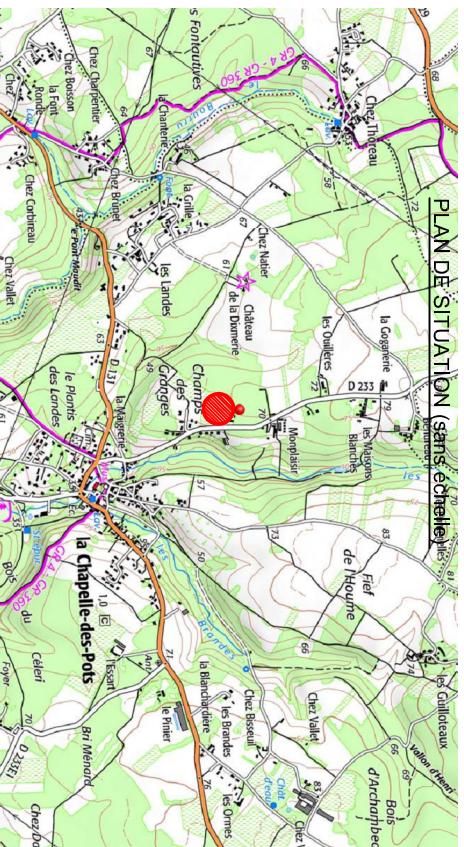

12, rue des Rochers 17100 SAINTES



**GEOMETRES - EXPERTS**  
**BARRAUD-GUILLEMET**  
GEOMETRES-EXPERTS ASSOCIES  
Chapelle culturelle  
Géomètres - Experts Saintes 17100

Téléphones: 05.46.93.59.84  
Télécopie: 05.46.93.83.99  
contact@ag-geometre.com



**GEOMETRE-EXPERT**  
**COMBELLIN WALTERE KAMARIN**  
Bornage - Lotissement - Orientation Fondée Division - Levé topographique  
Demande d'urbanisation d'urbanisme - Etudes VAD - Nivellement - Expertise  
implantation - DAP - Document d'urbanisme - Complicité - Organisation  
Nécessaire Service - Réalisation de plans géométriques et de bornes

Légende:

- Borne O.G.E posée
- Coffret électrique
- Boite de branchement assainissement
- Niche à compteur eau potable
- Boite de branchement Télécom